మంగళవారం 7 జనవరి 2025

తెలంగాణ గీతం

తెలుగు దినపత్రిక

సంపుటి : 01 • సంచిక : 71 • పేజీలు : 4 • వెల రూ. 4/-

రంగారెడ్డి, నల్గొండ,ఖమ్మం, మెదక్, యాదాద్రిభువనగిరి,సూర్యాపేట,వరంగల్, నాగర్ కర్నూల్, హైదరాబాద్,వికారాబాద్, మహబూబ్నగర్, జనగాం, ములుగు,

విలేకరులు కావలెను

రిపోర్టర్లు కావలెను తెలంగాణలో తెలంగాణ గీతం తెలుగు దినపత్రిక కోసం జిల్లా స్టాఫ్ రిపోర్టర్లు మరియు నియోజకవర్గ మరియు మండలాల వారీగా రిపోర్టర్స్ కావలెను సంప్రదించవలసిన ఫోన్ నెంబర్ 8985188834

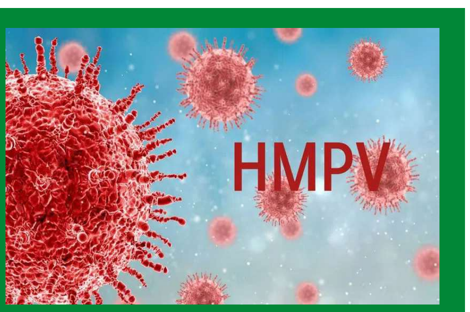

ఇప్పటికే భారత్‌తో సహా ప్రపంచవ్యాప్తంగా హెచ్ఎంపీవీ..

- దేశంలో మూడు హెచ్ఎంపీవీ కేసులు నమోదు
- బాంబ్ పేల్చిన ఐసీఎంఆర్
- హ్యూమన్ మెటాప్‌న్యూమోవైరస్ ఇప్పటికే భారత్‌తో సహ ప్రపంచవ్యాప్తంగా 'సర్క్యులేషన్'లో ఉంది
- శ్వాసకోశ వ్యాధుల పెరుగుదలను ఎదుర్కొనేందుకు భారత్ సన్నద్ధంగా ఉంది
- వైరస్ వ్యాప్తి పరిస్థితిని కేంద్ర ఆరోగ్య మంత్రిత్వ శాఖ పర్యవేక్షిస్తున్నట్లు వెల్లడి

రాష్ట్రాభివృద్ధికి సహకరించండి

- మోదీ ముందు చిట్టా విప్పిన రేవంత్...
- బందర్ పోర్ట్‌కు రైల్వే లైన్‌కు అనుమతి ఇవ్వాలి
- తెలంగాణ ఫార్మా ఇండస్ట్రీకి కేరాఫ్ అడ్రస్‌గా ఉంది
- ఎలక్ట్రిక్ వేహికిల్ తయారీకి అనుమతి ఇవ్వాలి
- రీజనల్ రింగ్ రోడ్డు 374 కిలోమీటర్ల నిర్మాణం జరుగుతోంది
- రీజనల్ రైల్ అవసరం కూడా ఉంది

హైదరాబాద్

చర్లపల్లి టెర్మినల్ ప్రజలకు ఎంతగానో ఉపయోగపడుతుందని ముఖ్యమంత్రి రేవంత్ రెడ్డి అన్నారు. సోమవారం ఉదయం ప్రధాన మంత్రి నరేంద్ర మోదీ చేతుల మీదుగా వర్చువల్‌గా చర్లపల్లి రైల్వే టెర్మినల్ ప్రారంభమైంది. ఈ కార్యక్రమంలో ముఖ్యమంత్రి రేవంత్ పాల్గొని ప్రసంగించారు. రైల్వే టెర్మినల్ పూర్తి చేసినందుకు ప్రధానికి తెలంగాణ ప్రజల తరపున ధన్యవాదాలు తెలియజేశారు. బందర్ పోర్ట్‌కు రైల్వే లైన్‌కు అనుమతి ఇవ్వాలని కోరుతున్నట్లు తెలిపారు. తెలంగాణలో డ్రైపోర్ట్ ఏర్పాటు ఉపయోగకరంగా ఉంటుందన్నారు. తెలంగాణ ఫార్మా ఇండస్ట్రీకి కేరాఫ్ అడ్రస్‌గా - మిగతా3లో

ఎయిర్‌పోర్టును తలపించేలా

చర్లపల్లి రైల్వే స్టేషన్

- చర్లపల్లి రైల్వే టెర్మినల్‌ను ప్రారంభించిన ప్రధాని మోదీ
- ఓఆర్ఆర్‌కు అత్యంత సమీపంలో చర్లపల్లి ఉంది
- తెలంగాణ ప్రగతిలో ఇది అత్యంత కీలకంగా మారబోతుంది
- సోలార్ స్టేషన్‌గా దీన్ని అభివృద్ధి చేశారు
- భారత రైల్వేలకు బెంచ్ మార్క్ క్రియేట్ చేస్తున్నాం
- కోట్లాది మందిని వందేభారత్ రైళ్లు గమ్యం చేరుస్తున్నాయి

హైదరాబాద్

సర్వ హంగులతో స్టేట్ ఆఫ్ ఆర్ట్ టెక్నాలజీతో అధునాతనంగా నిర్మించిన చర్లపల్లి రైల్వే టెర్మినల్‌ను సోమవారం మధ్యాహ్నం ప్రధానమంత్రి నరేంద్ర మోదీ వర్చ్యువల్‌గా - మిగతా3లో

డాకింగ్ టెస్ట్‌ను వాయిదా వేసిన ఇస్రో

- మళ్లీ నిర్వహించేది ఎప్పుడో తెలుసా..?
- షెడ్యూల్ ప్రకారం డాకింగ్ ప్రక్రియ ఈ నెల 7న జరగాల్సి ఉండగా.. 9వ తేదీకి వాయిదా
- తొలిసారిగా డాకింగ్ టెస్ట్‌ను నిర్వహించనున్నది.
- భారత అంతరిక్ష పరిశోధనా సంస్థ త్వరలో చంద్రయాన్-4 మిషన్‌కు సిద్ధమవుతుంది
- చంద్రుడిపై నమూనాలను సేకరించనున్నది

కేటీఆర్‌పై కేసు పెడితే రౌడీల్లా ప్రవర్తిస్తున్నారు

- అభివృద్ధి చేయడమే లక్ష్యంగా తెలంగాణ ముఖ్యమంత్రి రేవంత్ రెడ్డి పని చేస్తున్నారు
- సమాచార, గృహ నిర్మాణ శాఖ మంత్రి పొంగులేటి శ్రీనివాసరెడ్డి
- మరో 25 బస్సులను సంక్రాంతి లోపు, మిగతా వాటిని ఆ తర్వాత ప్రారంభిస్తాం

తెలంగాణ ఓటర్లు.. 3.35 కోట్లు

- సవరించిన జాబితా వెల్లడించిన ఈసీ
- తెలంగాణలో కొత్త ఓటరు జాబితాను విడుదల చేసిన రాష్ట్ర ఎన్నికల సంఘం
- సవరించిన ఓటరు జాబితాను విడుదల చేసిన ఎన్నికల సంఘం
- మొత్తం 3,35,27,925 మంది ఓటర్లు
- 1,66,41,489 మంది పురుష... 1,68,67,735 మంది మహిళా ఓటర్లు
- శేరిలింగంపల్లిలో అత్యధికంగా 7,65,982 మంది ఓటర్లు

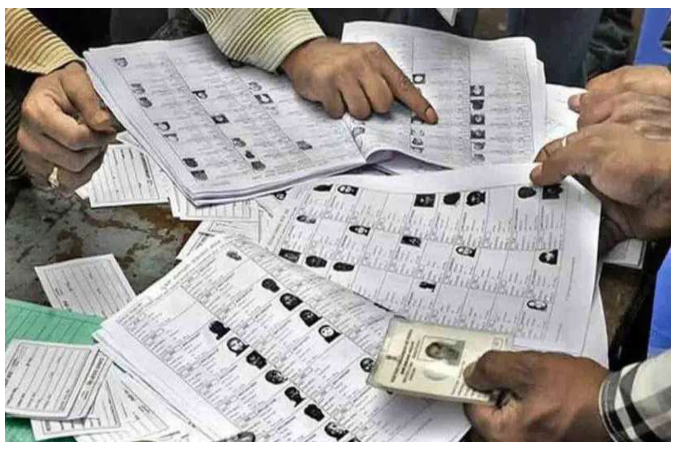

హైదరాబాద్

తెలంగాణకు సంబంధించి సవరించిన ఓటర్ల జాబితాను రాష్ట్ర ఎన్నికల సంఘం విడుదల చేసింది. ఆ జాబితా ప్రకారం.. రాష్ట్రంలో మొత్తం 3,35,27,925 మంది ఓటర్లు ఉన్నారు. వారిలో 1,66,41,489 మంది పురుష ఓటర్లు, 1,68,67,735 మంది మహిళా ఓటర్లు ఉన్నట్లు ఎన్నికల సంఘం తెలిపింది. అదేవిధంగా మరో 2,829 మంది థర్డ్ జెండర్ ఓటర్లు కూడా రాష్ట్రంలో ఉన్నారు. ఈ మొత్తం ఓటర్లలో 18 నుంచి 19 సంవత్సరాల మధ్య వయస్సున్న ఓటర్లు 5,45,026 మంది కాగా, 85 ఏళ్లు దాటిన వృద్ధ ఓటర్ల సంఖ్య 2,22,091 గా ఉన్నది. ఎన్ఆర్ఐ ఓటర్లు 3,591 మంది ఉన్నారు. ప్రత్యేక ప్రతిభావంతులైన ఓటర్లు 5,26,993 మంది ఉన్నట్లు ఎన్నికల సంఘం తెలిపింది. ఇక - మిగతా3లో

కాంగ్రెస్, బీజేపీకి కూడా గ్రీన్‌కో ఎన్నికల బాండ్లు ఇచ్చింది

- గ్రీన్‌కో 2022లో ఎన్నికల బాండ్లు ఇచ్చింది
- 2023లో ఫార్ములా ఈ రేసు జరిగింది.
- కాంగ్రెస్, బీజేపీకి కూడా గ్రీన్‌కో బాండ్లు ఇచ్చింది
- ఫార్ములా ఈ రేసు కారణంగా గ్రీన్ కో నష్టపోయింది
- అందుకే మరుసటి ఏడాది స్పాన్సర్‌షిప్ నుంచి తప్పుకుంది
- బీఆర్ఎస్ వర్కింగ్ ప్రెసిడెంట్ కేటీఆర్

హైదరాబాద్

గ్రీన్‌కో సంస్థ ద్వారా బీఆర్ఎస్ పార్టీకి రూ. కోట్ల లబ్ధి చేకూరినట్లు కాంగ్రెస్ ప్రభుత్వం చేసిన వ్యాఖ్యలపై బీఆర్ఎస్ వర్కింగ్ ప్రెసిడెంట్ కేటీఆర్ స్పందించారు. గ్రీన్‌కో 2022లో - మిగతా3లో

పేద, మధ్య తరగతి ప్రజలకు

తీపికబురు!

- రేషన్ కార్డుకోసం దరఖాస్తుచేసుకున్న వారి వివరాలు పరిశీలించిన ప్రభుత్వం..
- వీరికి కొత్త రేషన్ కార్డులను జనవరి 26న అందించనుంది
- అర్హులు సైతం దరఖాస్తు చేసుకునేందుకు వెసులుబాటు
- ఈనెల15వ తేదీ నుంచి వారం రోజుల పాటు దరఖాస్తులను స్వీకరించే అవకాశం
- రేషన్ కార్డుతో సంబంధం లేకుండా అర్హులను ప్రభుత్వ పథకాలకు ఎంపిక చేయాలనే ప్రణాళికను రూపొందించినట్లు సమాచారం

హైదరాబాద్

పేద, మధ్య తరగతి ప్రజలు ఏవైనా ప్రభుత్వ సంక్షేమ పథకాల ఫలాలు పొందాలంటే ఇప్పటివరకు కొలబద్ధ రేషన్ కార్డు. అందుకే ప్రతి సామాన్య కుటుంబం రేషన్ కార్డు ఎప్పుడు వస్తుందా అని ఎదురుచూస్తుంటారు. ప్రతినెలా తీసుకునే రేషన్ కంటే ప్రభుత్వం అందించే ఇతర సంక్షేమ పథకాలకు ప్రభుత్వాలు రేషన్‌కార్డు తప్పనిసరి నిబంధన పెట్టడంతో ఆ కార్డుకు ఎక్కువ డిమాండ్ ఉంది. తెలంగాణలో గత బీఆర్ఎస్ ప్రభుత్వంలో కొత్త రేషన్ కార్డులు వస్తాయని ప్రజలు ఎదురుచూసినా ఫలితం దక్కలేదు. ప్రస్తుతం కాంగ్రెస్ ప్రభుత్వం అధికారంలో ఉంది. కొత్త రేషన్ కార్డుల జారీకి మంత్రిమండలి ఇటీవల ఆమోదం తెలపడంతో కొత్త రేషన్ కార్డుల కోసం ఎదురుచూస్తున్న జనంలో మళ్లీ ఆశలు - మిగతా3లో

ప్రెస్‌మీట్‌లో కంటతడి పెట్టిన ఢిల్లీ సీఎం

- రాజకీయాలు ఇంతగా దిగజారిపోవడంపై ఆవేదన
- చేసిన పనుల ఆధారంగా ఓట్లు అడగొచ్చు
- కానీ మా తండ్రిగారిని అవమానించడం సరికాదు"
- ఎలక్షన్ల కోసమని తన తండ్రిపై ఆయన (బిధూరి) బురద చల్లుతారా?

డాకింగ్ టెస్ట్‌ను వాయిదా వేసిన ఇస్రో

స్పాడెక్స్ మిషన్‌లో భాగంగా నిర్వహించిన డాకింగ్ టెస్ట్‌ను ప్రస్తుతానికి వాయిదా వేసినట్లు భారతీయ అంతరిక్ష పరిశోధనా సంస్థ ఇస్రో తెలిపింది. షెడ్యూల్ ప్రకారం డాకింగ్ ప్రక్రియ ఈ నెల 7న జరగాల్సి ఉండగా.. 9వ తేదీకి వాయిదా వేసినట్లు పేర్కొంది. డాకింగ్ ప్రక్రియను వాయిదాకు గల కారణాలను వెల్లడించలేదు. కేంద్ర ఎర్త్ సైన్స్ మంత్రి జితేంద్ర సింగ్ స్పాడెక్స్ మిషన్‌కు ఇండియన్ డాకింగ్ టెక్నాలజీగా నామకరణం చేశారు. ఇది పూర్తిగా స్వదేశీ పరిజ్ఞానంతో ఇస్రో ఈ మిషన్‌ను చేపట్టింది. తొలిసారిగా డాకింగ్ టెస్ట్‌ను నిర్వహించనున్నది. మిషన్‌లో భాగంగా ప్రత్యేకంగా రూపొందించిన ఉపగ్రహాలను భూమి తక్కువ కక్ష్యలో ఒకదానితో మరొకదాన్ని ఇస్రో అనుసంధించనున్నది. ఇప్పటి వరకు, రష్యా, అమెరికా, చైనాకు మాత్రమే క్లిష్టమైన ఈ సాంకేతిక టెక్నాలజీ అందుబాటులో ఉన్నది.

ఇస్రో సైతం ఈ ఘనతను సాధించేందుకు రెడీ అవుతున్నది. ఇందులో ఇస్రో విజయవంతమైన డాకింగ్ టెక్నాలజీ కలిగిన నాలుగో దేశంగా భారత్ చరిత్ర సృష్టించనున్నది. ప్రక్రియలో భాగంగా దాదాపు గంటకు 28,800 కిలోమీట్ల వేగంతో ప్రయాణించే రెండు స్పేస్‌క్రాఫ్ట్‌లను అనుసంధానం చేస్తారు. టెస్ట్‌లో సెన్సార్ సెట్‌ని ఉపయోగించి ఉపగ్రహాల వేగాన్ని తగ్గించి.. ఆ తర్వాత ఒకదానితో ఒకటి అనుసంధానిస్తారు. ఆసక్తికరమైన విషయం ఏమిటంటే.. భారతీయ డాకింగ్ మెకానిజంపై ఇస్రో ఇప్పటికే పేటెంట్ తీసుకుంది. డాకింగ్ అనేది సంక్లిష్టమై పక్రియ. ఎందుకంటే రెండు స్పేస్‌క్రాఫ్ట్‌లను కక్ష్యలో ఉంచాలి. ముఖ్యంగా ఒకదానితో మరొకటి ఢీకొట్టకుండా చూడాల్సి ఉంటుంది.

భారత అంతరిక్ష పరిశోధనా సంస్థ త్వరలో చంద్రయాన్-4

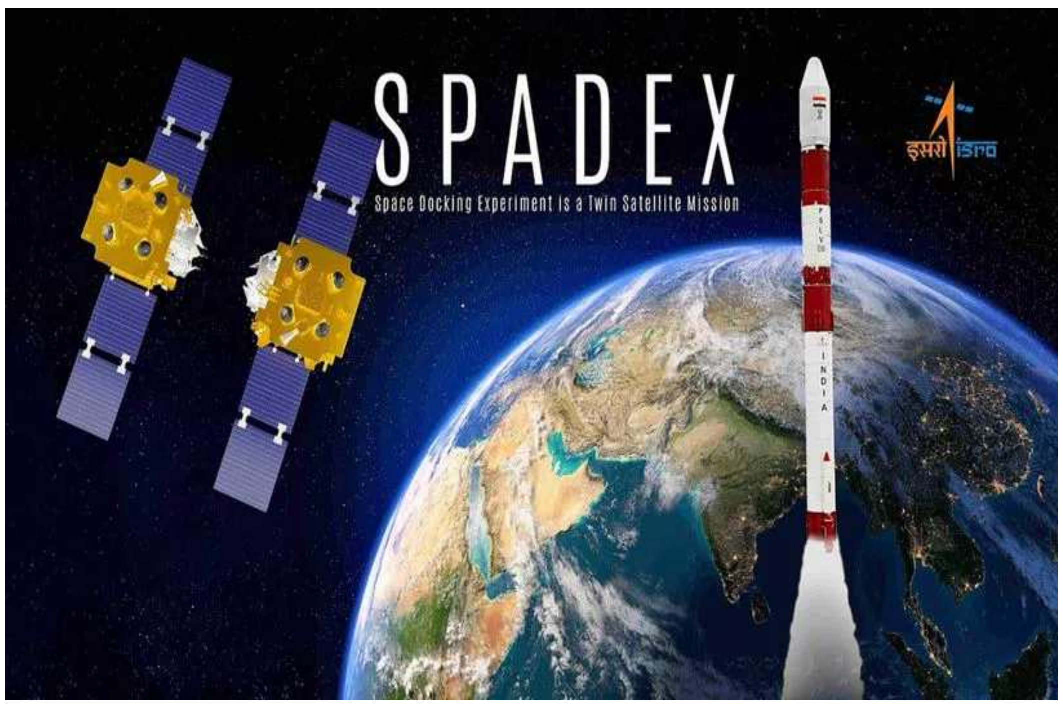

మిషన్‌కు సిద్ధమవుతుంది. చంద్రుడిపై నమూనాలను సేకరించనున్నది. ఈ మిషన్‌ను రెండు విడుతలుగా చేపట్టనున్నది. ఈ క్రమంలో డాకింగ్‌లో నైపుణ్యం సాధించడం తప్పనిసరని ఇస్రో చీఫ్ సోమనాథ్ వెల్లడించారు. ఇక స్పాడెక్స్ మిషన్‌లో భాగంగా డిసెంబర్ 30న శ్రీహరికోటలోని లాంచ్‌ప్యాడ్ నుంచి పీఎస్ఎల్వీ సీ-60 వాహహక నౌక నింగిలోకి దూసుకెళ్లింది. ఎస్‌డీఎక్స్01(చేజర్), ఎస్‌డీఎక్స్02(టార్గెట్) అనే 440 కిలోలు ఉన్న రెండు చిన్న ఉపగ్రహాలను ఈ వాహకనౌక నిర్ణీత భూ దిగువ కక్ష్యలోకి ప్రవేశపెట్టింది. వీటిని భూమికి 470 కిలోమీటర్ల ఎత్తులో ఈ రెండింటినీ 3 మీటర్ల సమీపానికి చేర్చి డాకింగ్ ప్రక్రియ నిర్వహించనున్నారు.

ఇప్పటికే భారత్‌తో సహా ప్రపంచవ్యాప్తంగా హెచ్‌ఎంపీవీ

న్యూఢిల్లీ: దేశంలో అత్యున్నత మెడికల్ బాడీ అయిన ఇండియన్ కౌన్సిల్ ఆఫ్ మెడికల్ రీసెర్చ్ (ఐసీఎంఆర్) బాంబు పేల్చింది. హ్యూమన్ మెటాప్‌న్యూమోవైరస్ ఇప్పటికే భారత్‌తో సహా ప్రపంచవ్యాప్తంగా 'సర్క్యులేషన్'లో ఉందని హెచ్చరించింది. అయితే శ్వాసకోశ వ్యాధుల పెరుగుదలను ఎదుర్కొనేందుకు భారత్ సన్నద్ధంగా ఉందని తెలిపింది. దేశంలో మూడు హెచ్‌ఎంపీవీ కేసులు నమోదయ్యాయి. ఈ నేపథ్యంలో ఐసీఎంఆర్ సోమవారం ఒక ప్రకటన విడుదల చేసింది. కాగా, భారత్‌తో సహా అనేక దేశాల్లో హెచ్‌ఎంపీవీతో సంబంధం ఉన్న శ్వాసకోశ వ్యాధుల కేసులు నమోదైనట్లు ఐసీఎంఆర్ తెలిపింది. ఇంటిగ్రేటెడ్ డిసీజ్ సర్వైలెన్స్ ప్రోగ్రామ్ (ఐడీఎస్పీ) నెట్‌వర్క్, ఐసీఎంఆర్ డేటా ప్రకారం ఇన్‌ఫ్లూఎంజా లేదా తీవ్రమైన శ్వాసకోశ అనారోగ్యంలో అసాధారణ కేసుల పెరుగుదల పరిస్థితి దేశంలో లేదని పేర్కొంది. ఈ వైరస్ వ్యాప్తి పరిస్థితిని కేంద్ర ఆరోగ్య మంత్రిత్వ శాఖ పర్యవేక్షిస్తున్నట్లు వెల్లడించింది. అలాగే హెచ్‌ఎంపీవీ వ్యాప్తి ట్రెండ్‌ను ఈ ఏడాది అంతా ఐసీఎంఆర్ ట్రాక్ చేస్తుందని వివరించింది.

కర్ణాటకలో హెచ్‌ఎంపీవీ కేసులు..

అప్రమత్తమైన ఢిల్లీ ప్రభుత్వం

కర్ణాటక రాజధాని బెంగళూరులో, గుజరాత్‌లోని అహ్మదాబాద్ నగరంలో హెచ్‌ఎంపీవీ కేసులు నమోదైన నేపథ్యంలో ఢిల్లీ ప్రభుత్వం అప్రమత్తమైంది. వైరస్‌ను అడ్డుకునేందుకు అవసరమైన అన్ని చర్యలు చేపట్టాలని ఆరోగ్య, కుటుంబసంక్షేమ శాఖలకు ఢిల్లీ ఆరోగ్యశాఖ మంత్రి సౌరభ్ భరద్వాజ్ ఆదేశాలు జారీచేశారు. శ్వాసకోశ సంబంధ అనారోగ్యానికి దారితీసే ఈ వైరస్ విస్తృతమైతే తీసుకోవాల్సిన చర్యలపై అన్ని ఆస్పత్రులు అప్రమత్తంగా ఉండాలని ఆరోగ్యమంత్రి భరద్వాజ్ సూచించారు. ఈ వైరస్ కట్టడికి సంబంధించిన చర్యలపై అప్‌డేట్స్ కోసం ఢిల్లీ ఆరోగ్య కుటుంబసంక్షేమ శాఖ ఎప్పటికప్పుడు కేంద్ర ఆరోగ్య శాఖతో సంప్రతింపులు జరుపుతుండాలని ఆయన ఆదేశించారు. ఈ విషయంలో ఏమాత్రం తాత్సారం చేయవద్దని హెచ్చరించారు. వైరస్‌కు సంబంధించి ఎలాంటి అప్‌డేట్స్ ఉన్నా తక్షణమే తన

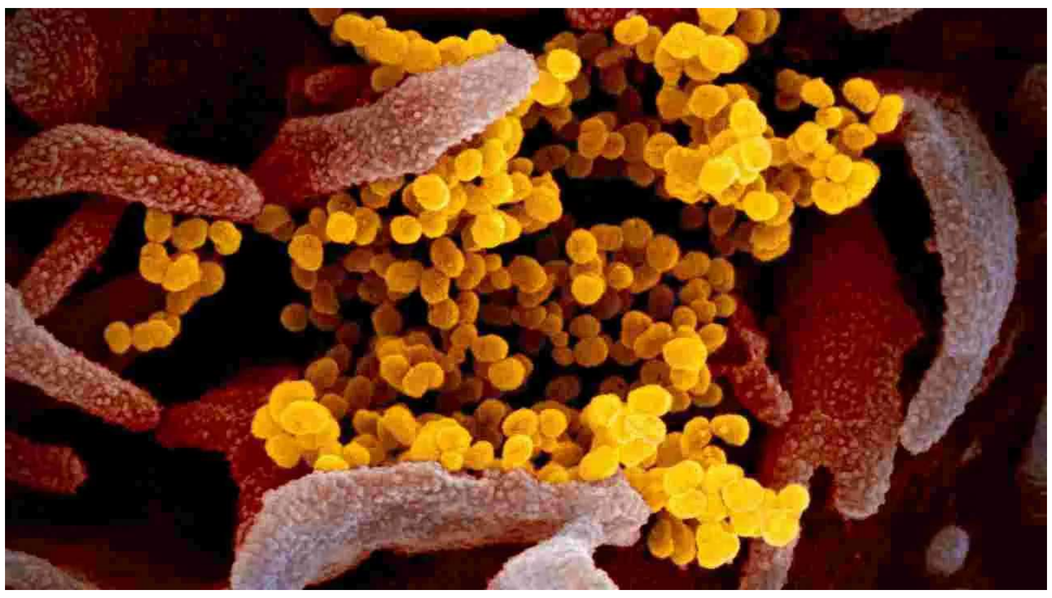

దృష్టికి తీసుకురావాలని మంత్రి సూచించారు. వైరస్‌ను అడ్డుకునే ఏర్పాట్లకు సంబంధించి ఎలాంటి ఆదేశాలు, సూచనలు కావాలన్నా తనను ఫోన్‌లో సంప్రదించాలని ఆదేశించారు. ప్రతిరోజు మూడు ఆస్పత్రులను తనిఖీ చేయాలని, సంబంధిత రిపోర్టులను ఎప్పటికప్పుడు తనకు పంపించాలని ఢిల్లీ ఆరోగ్య కార్యదర్శికి మంత్రి ఆదేశాలు జారీచేశారు.

వైరస్ పట్ల అప్రమత్తం..

అయితే ప్రస్తుతం చైనాలో వ్యాపిస్తున్న హెచ్‌ఎంపీవీ.. అదే జాతి ఇదేనా అనేది ఇంకా స్పష్టంగా తెలియలేదు. మరోవైపు మహారాష్ట్ర ప్రభుత్వం కూడా హెచ్చరికలు జారీ చేసింది. హెచ్‌ఎంపీవీ.. కి సంబంధించి ఆరోగ్య శాఖ ఒక సలహా జారీ చేసింది. ఈ నేపథ్యంలో ప్రజలు ఎలాంటి జాగ్రత్తలు పాటించాలనేది ఇప్పుడు తెలుసుకుందాం. ఈ క్రమంలో హెచ్‌ఎంపీవీ.. సంక్రమణ ఇప్పటికే భారతదేశంతో సహా అనేక దేశాలలో వ్యాపిస్తోందని, వివిధ దేశాలలో సంబంధిత శ్వాసకోశ వ్యాధుల కేసులు నమోదయ్యాయని మంత్రిత్వ శాఖ తెలిపింది. ఈ నేపథ్యంలో అందుబాటులో ఉన్న అన్ని మార్గాల ద్వారా వైరస్ వ్యాధిగ్రస్తుల పరిస్థితిని ఎప్పటికప్పుడు పర్యవేక్షిస్తున్నట్లు మంత్రిత్వ శాఖ వెల్లడించింది.

హెచ్‌ఎంపీవీ.. వైరస్ విషయంలో పాటించాల్సిన జాగ్రత్తలు

1. తుమ్మేటప్పుడు, దగ్గుతున్నప్పుడు రుమాలు, గుడ్డ ఉపయోగించడం
2. దగ్గు, జలుబుతో బాధపడేవారు బహిరంగ ప్రదేశాలకు దూరంగా ఉండాలి
3. ఆల్కహాల్ ఆధారిత శానిటైజర్ ఉపయోగించండి
4. కరచాలనం చేయకూడదు
5. ఒకే రుమాలను అనేక మంది ఉపయోగించవద్దు
6. బహిరంగ ప్రదేశాల్లో ఉమ్మివేయడం ఆపండి
7. ఇన్ఫెక్షన్ వస్తే సొంతంగా మందులు తీసుకోవాలి

మహిళలకు రూ.2.500.. ప్రకటించిన కాంగ్రెస్

న్యూఢిల్లీ: ఢిల్లీ అసెంబ్లీ ఎన్నికలు సమీపిస్తుండటంతో కాంగ్రెస్ పార్టీ మహిళల కోసం "ప్యారీ దీదీ యోజన"ను ప్రకటించింది. ఈ స్కీమ్ కింద మహిళలకు నెలనెలా రూ. 2,500 ఆర్థిక సాయం అందనుంది. అసెంబ్లీ ఎన్నికల్లో కాంగ్రెస్ అధికారంలోకి వచ్చిన వెంటనే ఈ పథకాన్ని అమలు చేస్తామని వాగ్దానం చేసింది. సోమవారంనాడిక్కడ ఏర్పాటు చేసిన మీడియా సమావేశంలో కర్ణాటక ఉప ముఖ్యమంత్రి డీకే శివకుమార్ ఈ పథకాన్ని ప్రకటించారు. కాంగ్రెస్ పార్టీ అధికారంలోకి వస్తుందనే ధీమాను ఆయన వ్యక్తం చేశారు. కర్ణాటక మోడల్ తరహాలోనే 'ప్యారీ దీదీ' పథకాన్ని ఇక్కడ కూడా అమలు చేస్తామని, తొలి మంత్రివర్గ సమావేశంలో ఇందుకు సంబంధించిన వివరాలను ఖరారు చేస్తామని డీకే చెప్పారు. ఢిల్లీ అసెంబ్లీ ఎన్నికల్లో మహిళా ఓటర్ల సంఖ్య గణనీయంగా ఉండటంతో పార్టీలన్నీ ప్రధానంగా మహిళా పథకాలపై దృష్టి సారిస్తున్నాయి. ఇటీవల మహారాష్ట్ర ఎన్నికల్లో మహాయుతి కూటమి భారీ విజయాన్ని సాధించింది. ఈ విజయంలో ప్రభుత్వం ప్రవేశపెట్టిన 'ముఖ్యమంత్రి లడ్కి బహిన్ యోజన' కీలక పాత్ర పోషించినట్టు రాజకీయ విశ్లేషకులు తేల్చిచెప్పారు.

కాంగ్రెస్‌పై పెరుగుతున్న నమ్మకం

కాంగ్రెస్ పార్టీ ఇచ్చిన హామీలన్నీ నెరవేరుస్తుండటంతో ప్రజల్లోనూ నమ్మకం పెరిగినట్టు ఢిల్లీ కాంగ్రెస్ అధ్యక్షుడు దేవేందర్ యాదవ్ తెలిపారు. కర్ణాటక, తెలంగాణ, హిమాచల్ ప్రదేశ్, జారా?ండ్, ఛత్తీస్‌గఢ్‌లలో ఏవైతే వాగ్దానాలు చేశామో వాటన్నింటిని అమలు చేశామని, ప్రజావిశ్వాసాన్ని పొందగలిగామని చెప్పారు. ఆప్ కన్వీనర్ అరవింద్ కేజ్రీవాల్ కలల్లో విహరిస్తుంటారని, 11 ఏళ్లుగా ఢిల్లీ పరిస్థితి దిగజారిందని, ఎడ్యుకేషన్ మోడల్, ఉచిత విద్యుత్, ఉచిత నీళ్లు, అవినీతిని అంతం చేయడం వంటి హామీలన్నీ పూర్తిగా విఫలమయ్యాయని అన్నారు. ఢిల్లీ అసెంబ్లీ ఎన్నికలు ఫిబ్రవరిలో జరగాల్సి ఉన్నాయి. ఢిల్లీలో 15 ఏళ్ల పాటు అధికారంలో ఉన్న కాంగ్రెస్ పార్టీ గత రెండు అసెంబ్లీ ఎన్నికల్లో ఒక్క సీటు కూడా గెలుచుకోలేకపోయింది. 2020 అసెంబ్లీ ఎన్నికల్లో 70 స్థానాలకు 60 సీట్లలో ఆప్ గెలుపొందగా, బీజేపీ 8 సీట్లు గెలుచుకుంది.

మహాకుంభ్ ప్రయాగ్‌రాజ్ యుద్ధభూమిగా మారుతుంది.. ఖలిస్థానీ ఉగ్రవాది పన్నూన్ బెదిరింపులు

సిక్కు వేర్పాటువాద నాయకుడు, ఖలిస్థానీ ఉగ్రవాది గురుపత్వంత్ సింగ్ పన్నూన్ మరోసారి తీవ్ర బెదిరింపులకు పాల్పడ్డాడు. జనవరి 13 నుంచి ప్రారంభమయ్యే మహా కుంభమేళాను అడ్డుకుంటామని హెచ్చరించాడు. జనవరి 13 నుంచి ఫిబ్రవరి 26 వరకు జరగనున్న ఈ మహాకుంభ మేళాపై దాడులు చేసి భగ్నం చేస్తామని బెదిరింపులకు పాల్పడ్డాడు. ఈ మేరకు హిందూత్వ భావజాలానికి వ్యతిరేకంగా 'చలో ప్రయాగ్‌రాజ్'కు పిలుపునిచ్చాడు. లఖ్‌నవూ, ప్రయాగ్‌రాజ్‌లోని విమానాశ్రయాల్లో ఖలిస్తానీ, కశ్మీరీ జెండాలను ఎగురవేయాలని ఆయన మద్దతుదారులను కోరాడు. 'మహాకుంభ ప్రయాగ్‌రాజ్ 2025 యుద్ధభూమిగా మారుతుంది' అంటూ తీవ్ర బెదిరింపులకు పాల్పడ్డాడు. కాగా, పన్నూన్ ఇలా బెదిరింపులకు పాల్పడటం ఇదేమీ మొదటిసారి కాదు. గతంలోనూ అనేక సార్లు ఇలాంటి హెచ్చరికలే చేశాడు. భారత్‌లో సిక్కు వ్యతిరేక అల్లర్లు జరిగి 40 ఏళ్లు కావొస్తున్న సందర్భంగా ఎయిర్ ఇండియా విమానాలపై దాడి జరిగే అవకాశం ఉందని వాటిలో సిక్కులు ప్రయాణించొద్దని, ఢిల్లీ ఎయిర్‌పోర్ట్ మూసివేస్తారని, అయోధ్య రామ మందిరం పునాదుల్ని పెకిలిస్తాం వంటి బెదిరింపులకు పాల్పడ్డాడు. ఉత్తరప్రదేశ్‌లోని గంగ, యమున, సరస్వతి (అంతర్వాహిని) నదుల సంగమ ప్రదేశం ప్రయాగ్‌రాజ్ ముస్తాబవుతోంది. జనవరి 13 నుంచి ఫిబ్రవరి 26 వరకూ 45 రోజుల పాటు నిర్వహించనున్న ఈ ఉత్సవానికి పెద్ద ఎత్తున ఏర్పాట్లు చేస్తున్నారు. మహా కుంభమేళాకు తరలివచ్చే భక్తుల సౌకర్యార్థం రాష్ట్ర ప్రభుత్వం భారీ ఏర్పాట్లు చేస్తోంది. ఈ కుంభమేళాలో 45 కోట్లమంది భక్తులు పాల్గొని గంగాస్నానం ఆచరించే అవకాశం ఉంది. ఈ నేపథ్యంలో యూపీ ప్రభుత్వం కట్టుదిట్టమైన ఏర్పాట్లు చేస్తోంది. దీనిలో పాల్గొనే భక్తుల సౌకర్యం కోసం 1,60,000 టెంట్లు, 1,50,000 మరుగుదొడ్లను ఏర్పాటు చేస్తున్నారు. 15,000 మంది పారిశుద్ధ్య కార్మికులు పని చేస్తారు. 1,250 కిలోమీటర్ల పైప్‌లైనును సిద్ధం చేస్తున్నారు. 67 వేల ఎల్‌ఈడీ లైట్లు, 2 వేల సోలార్ లైట్లు, 3 లక్షల మొక్కలు ఏర్పాటవుతున్నాయి. కృత్రిమ మేధ (ఏఐ) ఆధారిత కెమెరాలు, ఆర్ఎఫ్ఐడీ రిస్ట్‌బ్యాండ్స్, యాప్ ట్రాకింగ్‌లతో భక్తులను లెక్కిస్తారు.

లోయలో పడిన బస్సు.. నలుగురు మృతి, 32 మందికి గాయాలు

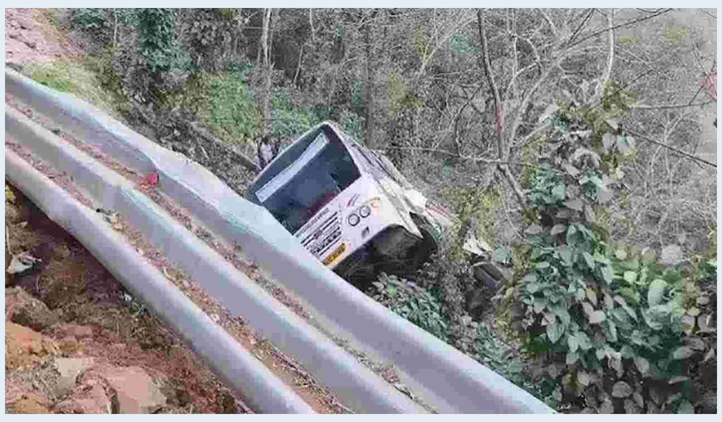

తిరువనంతపురం: బస్సు లోయలో పడిన దుర్ఘటనలో నలుగురు ప్రయాణికులు మరణించగా.. మరో32 మంది తీవ్రంగా గాయపడ్డారు. ఈ ఘటన కేరళలోని కొటరక్కర-దిండిగల్ జాతీయ రహదారిపై సోమవారం చోటు చేసుకుంది. ఈ ఘటనపై సమాచారం అందుకున్న పోలీసులు సంఘటన స్థలానికి చేరుకుని.. సహాయక చర్యలు చేపట్టారు. అందులోభాగంగా క్షతగాత్రులను సమీపంలోని ఆసుపత్రికి చికిత్స నిమిత్తం తరలించారు. వారిలో పలువురి పరిస్థితి ఆందోళనకరంగా ఉన్నట్లు తెలుస్తోంది. ఈ ప్రమాదంపై పోలీసులు కేసు నమోదు చేసి దర్యాప్తు చేస్తున్నారు. అయితే బ్రేక్ ఫెయిల్ కారణంగా ఈ ప్రమాదం జరిగి ఉండవచ్చని పోలీస్ ఉన్నతాధికారులు సందేహం వ్యక్తం చేస్తున్నారు. తమిళనాడులోని తాంజావూర్ పర్యటనకు వెళ్లిన యాత్రికులు తిరిగి స్వస్థలం అలప్పుజా జిల్లాలోని మావెలిక్కరకు తిరిగి వస్తుండగా ఈ ప్రమాదం చోటు చేసుకుందన్నారు. ఇడుక్కి జిల్లాలోని కల్లివాయల్ ఎస్టేట్ సమీపంలో ఈ రోజు ఉదయం ఈ దుర్ఘటన చోటు చేసుకుందని వివరించారు. ఈ ప్రమాదంలో మరణించిన నలుగురు మృతులు.. అరుణా హరి (55), రామ్మోహన్ (40), సంగీత (45), బిందు ఉన్నితాన్ (59)గా గుర్తించామన్నారు. వీరంతా మావెలిక్కర వాసులను చెప్పారు. పర్వత ప్రాంతంలో మలుపు తిరిగే క్రమంలో బస్సు బ్రేకులు ఫెయిల్ అయి.. అదుపు తప్పి 70 అడుగుల లోతు ఉన్న భారీ లోయలోకి పడి పోయిందన్నారు. స్థానికులు, పోలీసులు, అగ్నిమాపక సిబ్బంది, విపత్తు నిర్వహణ సంస్థకు చెందిన సిబ్బంది సహయంతో.. సహాయక చర్యలు చేపట్టామని పోలీస్ ఉన్నతాధికారులు స్పష్టం చేశారు. ఈ ప్రమాదానికి గురైన బస్సు కేరళ రాష్ట్ర రోడ్డు రవాణా సంస్థకు చెందిన బస్సు అని వారు పేర్కొన్నారు.

ప్రెస్‌మీట్‌లో కంటతడి పెట్టిన ఢిల్లీ సీఎం

న్యూఢిల్లీ: బీజేపీ నేత రమేష్ బిధూరి తనపై చేసిన వ్యాఖ్యలపై ఢిల్లీ ముఖ్యమంత్రి అతిషి సోమవారంనాడిక్కడ ఏర్పాటు చేసిన మీడియా సమావేశంలో కంటతడి పెట్టారు. రాజకీయాలు ఇంతగా దిగజారిపోవడంపై ఆవేదన వ్యక్తం చేశారు. అతిషి ఇంటిపేరుపై బిధూరి చేసిన వ్యాఖ్యలు వివాదం కావడంతో ఆమె మీడియా ముందుకు వచ్చారు.

"రాజకీయాలు ఎందుకు ఇంతలా దిగజారిపోయాయి? ఆయన (బిధూరి) పదేళ్లుగా కల్కాజీ నియోజకవర్గానికి చేసిన పనులు ఉంటే వాటి గురించి చెప్పుకోవచ్చు. చేసిన పనుల ఆధారంగా ఓట్లు అడగొచ్చు. కానీ మా తండ్రిగారిని అవమానించడం సరికాదు" అని అతిషి ఆవేదన వ్యక్తం చేశారు. తన తండ్రి తన జీవితమంతా ఒక టీచర్‌గా పనిచేశారని, పేద, మధ్యతరగతికి చెందిన వేలాది మంది పిల్లలకు పాఠాలు చెప్పారని, ఇప్పుడు ఆయన వయస్సు 80 సంవత్సరాలని తెలిపారు. ఆయన నిజంగానే అస్వస్థతతో ఉన్నారని, ఎవరో ఒకరి సాయం లేకుండా నడవలేకపోతున్నారని చెప్పారు. ఎలక్షన్ల కోసమని తన తండ్రిపై ఆయన (బిధూరి) బురద చల్లుతారా? ఒక వృద్ధుడిపై నిందలు వేస్తారా? ఈ దేశ రాజకీయాలు ఇంతలా దిగజారిపోతాయని తాను ఎన్నడూ అనుకోలేదని అతిషి తెలిపారు.

బిధూరి ఏమన్నారు?

అతిషి ఇంటిపేరు 'మార్లేనా' అని.. 'సింగ్'గా పేరు మార్చుకున్నారని రోహిణిలో జరిగిన బీజేపీ పరివర్తన ర్యాలీలో బిధూరి అన్నారు. కల్కాజీ సిట్టింగ్ ఎమ్మెల్యే అయిన అతిషి కొద్ది కాలం క్రితమే తన ఇంటిపేరును వదులుకున్నారని చెప్పారు. కల్గాజీ నియోజకవర్గం నుంచి బీజేపీ అభ్యర్థిగా రమేష్ బిధూరి పోటీ చేస్తున్నారు.

ఛత్తీస్‌గఢ్‌లో మావోయిస్టుల దుశ్చర్య.. మందుపాతర పేలి ఎనిమిది మంది జవాన్లు మృతి

రాయ్‌పూర్ : ఛత్తీస్‌గఢ్‌లో మావోయిస్టులు దుశ్చర్యకు పాల్పడ్డారు. జవాన్ల వాహనాన్ని లక్ష్యంగా చేసుకుని మావోయిస్టులకు పేలుళ్లకు పాల్పడ్డారు. బీజాపూర్ జిల్లా భేద్రే కుట్రు రహదారిలో ఐఈడీ పేలుళ్లకు మావోయిస్టులు పాల్పడ్డారు. ఐఈడీ పేలిన సమయంలో పోలీసుల వాహనంలో 15 మంది డీఆర్‌జీ జవాన్లు ఉన్నారు. 8 మంది జవాన్లతో పాటు డ్రైవర్ అక్కడికక్కడే ప్రాణాలు కోల్పోగా, మరో ముగ్గురు జవాన్లకు తీవ్ర గాయాలయ్యాయి. సమాచారం అందుకున్న పోలీసులు ఘటనాస్థలానికి చేరుకుని సహాయక చర్యలు చేపట్టారు. జవాన్ల మృతదేహాలను స్వాధీనం చేసుకున్నారు. గాయపడ్డ జవాన్లను చికిత్స నిమిత్తం ఆస్పత్రికి తరలించారు. అయితే కూంబింగ్ తర్వాత తిరిగి వెళ్తున్న జవాన్ల వాహనాన్ని లక్ష్యంగా చేసుకుని పేలుళ్లకు పాల్పడినట్లు పోలీసులు తెలిపారు. పేలుడు జరిగిన పరిసర ప్రాంతాల్లో పోలీసులు కూంబింగ్ చేపట్టారు. భారీ బందోబస్తు ఏర్పాటు చేశారు. ఈ ఘటనను బస్తర్ రీజియన్ ఐజీ ధృవీకరించారు.

ఢిల్లీ ఓటర్ల తుది జాబితాను విడుదల చేసిన ఈసీ

న్యూఢిల్లీ: ఢిల్లీ అసెంబ్లీ ఎన్నికలు దగ్గరపడుతుండటంతో ఓటర్ల తుది జాబితాను ఢిల్లీ ఎన్నికల కమిషన్ సోమవారంనాడు విడుదల చేసింది. అప్‌డేట్ చేసిన జాబితా ప్రకారం దేశ రాజధానిలో 1,55,24,858 మంది రిజిస్టర్డ్ ఓటర్లు ఉన్నారు. వీరిలో 84,49,645 మంది పురుష ఓటర్లు, 71,73,952 మంది మహిళా ఓటర్లు ఉన్నారు. ఓటర్ల జాబిజాలో లేనివారు 2025 అసెంబ్లీ ఎన్నికల్లో ఓటు వేసే అవకాశం లేదని ఎన్నికల కమిషన్ తెలిపింది. ఎంత మంది కొత్త ఓటర్లను చేర్చారు, ఎంతమంది పేర్లను తొలగించారనే వివరాలు తాజా ఓటర్ల తాబితాలో ఈసీ పొందుపరిచింది. కాగా, మాజీ ముఖ్యమంత్రి, ఆప్ కన్వీనర్ అరవింద్ కేజ్రీవాల పోటీ చేస్తున్న అసెంబ్లీ నియోజకవర్గం నుంచి పెద్దఎత్తున ఓటర్లను తొలిగించారని ఆ పార్టీ రాజ్యసభ ఎంపీ సంజయ్ సింగ్ చేసిన ఆరోపణలను న్యూఢిల్లీ డిస్ట్రిక్ట్ ఎలక్షన్ ఆఫీసర్ గత శనివారంనాడు తోసిపుచ్చారు.

ఎయిర్‌పోర్టును తలపించేలా చర్లపల్లి రైల్వే స్టేషన్

-మొదటిపేజీ తరువాయి

ప్రారంభించారు. అనంతరం ఆయన మాట్లాడుతూ.. ఎయిర్‌పోర్టును తలపించేలా చర్లపల్లి రైల్వే స్టేషన్ నిర్మాణం జరిగిందని, రూ.413 కోట్ల వ్యయంతో చర్లపల్లి రైల్వే టెర్మినల్ పనులు చేపట్టడం జరిగిందన్నారు. ఓఆర్ఆర్‌కు అత్యంత సమీపంలో చర్లపల్లి ఉందని, తెలంగాణ ప్రగతిలో ఇది అత్యంత కీలకంగా మారబోతోందని, సోలార్ స్టేషన్‌గా దీన్ని అభివృద్ధి చేశారని మోదీ వ్యాఖ్యానించారు. ఈజ్ ఆఫ్ డూయింగ్ బిజినెస్‌లో భాగంగా.. చర్లపల్లి లాంటి స్టేషన్లు ఎంతో అవసరమని, 2014లో కేవలం 5 నగరాల్లోనే మెట్రో ఉందని, పదేళ్లలో 21 నగరాలకు మెట్రో విస్తరించిందని ప్రధాని మోదీ పేర్కొన్నారు.

భారత రైల్వేలకు బెంచ్ మార్క్ క్రియేట్ చేస్తున్నామని, కోట్లాది మందిని వందేభారత్ రైళ్లు గమ్యం చేరుస్తున్నాయని ప్రధాని మోదీ పేర్కొన్నారు. దేశంలో 35 శాతం విద్యుదీకరణ పూర్తయిందని, వందేభారత్, అమృత్ భారత్, నమో భారత్ రైళ్లు తెచ్చామని, హైస్పీడ్ రైళ్ల కోసం డిమాండ్ పెరుగుతోందన్నారు. 180 కి.మీ. వేగంతో వందేభారత్ స్లీపర్ కోచ్ రైలు ట్రయల్ రన్ పూర్తి అయిందన్నారు. త్వరలోనే బుల్లెట్ రైలు సాకారం అవుతుందని, పదేళ్లలో 30 వేల కి.మీ. రైల్వే లైన్లు నిర్మించామని అన్నారు. నాలుగు విభాగాలుగా రైల్వేలను అభివృద్ధి చేస్తున్నామని, మౌలిక వసతులు, ప్రయాణికుల సదుపాయాలు, మూరుమూల ప్రాంతాలకు కనెక్టివిటీ, ఉపాధి కల్పనే తమ లక్ష్యమని మోదీ పేర్కొన్నారు. జమ్మూకశ్మీర్, ఒడిషా, తెలంగాణలో.. కొత్త కనెక్టివిటీకి ఏర్పాట్లు జరిగాయని, రైల్వే ఆధునికీకరణకు ప్రాధాన్యం ఇస్తున్నామని ప్రధాని మోదీ వ్యాఖ్యానించారు.

తెలంగాణ ముఖ్యమంత్రి రేవంత్ రెడ్డి కూడా ఈ కార్యక్రమంలో వర్చ్యువల్‌గా పాల్గొన్నారు. చర్లపల్లి రైల్వే టెర్మినల్ ప్రారంభోత్సవానికి కేంద్ర సహాయ మంత్రి బండి సంజయ్ పలువురు ప్రజా ప్రతి నిధులు హాజరయ్యారు.

సికింద్రాబాద్, నాంపల్లి, కాచిగూడ రైల్వే స్టేషన్‌లపై ఒత్తిడి తగ్గించి, నగరంలో ట్రాఫిక్ రద్దీని నివారించేందుకు నాల్గో టెర్మినల్‌గా చర్లపల్లి రూపుదిద్దుకున్న విషయం తెలిసిందే. ఆరున్నరేళ్ల కాల వ్యవధిలో దాదాపు రూ.428 కోట్లతో నిర్మితమైన ఈ టెర్మినల్ అందుబాటులోకి వస్తే శివారు ప్రాంతాలకు చెందిన ప్రయాణికులకు మరింత మెరుగైన రవాణా సౌకర్యం కలుగుతుంది.

కాగా ప్రారంభోత్సవ కార్యక్రమానికి రైల్వే మంత్రి అశ్వినీ వైష్ణవ్, కేంద్ర మంత్రులు జి.కిషన్ రెడ్డి, వి.సోమన్న, రవనీత్ సింగ్, బండి సంజయ్, గవర్నర్ విష్ణుదేవ్ వర్మ, సీఎం రేవంత్‌రెడ్డి, మంత్రి దుద్దిళ్ల శ్రీధర్‌బాబు, నగర మేయర్ గద్వాల విజయలక్ష్మి, మల్కాజిగిరి ఎంపీ ఈటల రాజేందర్, తదితరులు హాజరయ్యారు. కాగా ఈ నెల7వ తేదీ నుంచి సికింద్రాబాద్-సిర్పూర్ కాగజ్‌నగర్- సికింద్రాబాద్ (12757-12758), గుంటూరు- సికింద్రాబాద్- గుంటూర్ ఎక్స్‌ప్రెస్ (17201-17202), సికింద్రాబాద్- సిర్పూర్ కాగజ్‌నగర్- సికింద్రాబాద్ ఎక్స్‌ప్రెస్(17233-17234) రైళ్లకు చర్లపల్లిలో అదనపు స్టాపేజ్ ఏర్పాటు చేసినట్టు అధికారులు తెలిపారు. హైదరాబాద్ స్టేషన్ నుంచి చెన్నై సెంట్రల్ వెళ్లి వచ్చే రైళ్లు (12603-12604) మార్చి 7 నుంచి,. గోరఖ్‌పూర్- సికింద్రాబాద్ వెళ్లి వచ్చే రైళ్లు (12589-12590) మార్చి 12 నుంచి చర్లపల్లి టెర్మినల్ నుంచే రాకపోకలు సాగిస్తాయని అధికారులు చెప్పారు.

కాంగ్రెస్, బీజేపీకి కూడా గ్రీన్‌కో ఎన్నికల బాండ్లు ఇచ్చింది

-మొదటిపేజీ తరువాయి

ఎన్నికల బాండ్లు ఇచ్చింది. 2023లో ఫార్ములా ఈ రేసు జరిగింది. కాంగ్రెస్, బీజేపీకి కూడా గ్రీన్‌కో బాండ్లు ఇచ్చింది. ఫార్ములా ఈ రేసు కారణంగా గ్రీన్ కో నష్టపోయింది. అందుకే మరుసటి ఏడాది స్పాన్సర్‌షిఫ్ నుంచి తప్పుకుంది. అది క్విడ్ ప్రోకో ఎలా అవుతుంది..? ఇది రేవంత్ రెడ్డి టీం చేస్తున్న దుష్ప్రచారం. పార్లమెంట్ ఆమోదించిన ఎన్నికల బాండ్లు అవినీతి ఎలా అవుతుంది. దేశ వ్యాప్తంగా అన్ని పార్టీకు వచ్చిన బాండ్లపై చర్చకు సిద్ధం అని కేటీఆర్ స్పష్టం చేశారు. ఫార్ములా ఈ కార్ రేసింగ్ నిర్వహించిన గ్రీన్‌కో సంస్థ ద్వారా బీఆర్ఎస్‌కు రూ. కోట్ల లబ్ధి చేకూరినట్లు ప్రభుత్వం పేర్కొంది. బీఆర్ఎస్ పార్టీకి ఎన్నికల బాండ్ల ద్వారా రూ. 41 కోట్లు చెల్లించినట్లు వెల్లడించింది. గ్రీన్‌కో, అనుబంధ సంస్థలు 26 సార్లు బాండ్లు కొన్నట్లు తెలిపింది. 2022లో ఏప్రిల్ 8 నుంచి అక్టోబర్ 10 మధ్య బాండ్లు కొన్నట్లు ప్రభుత్వం తెలిపింది. ఏప్రిల్ 8న 20 బాండ్లు, అక్టోబర్ 10న 6 బాండ్లు కొన్నట్టు ప్రభుత్వం వెల్లడించింది.

ఫార్ములా-ఈ కారు రేసు కేసులో విచారణ నిమిత్తం కేటీఆర్ ఏసీబీ ఆఫీస్‌కు చేరుకున్నారు. అయితే న్యాయవాదులతో కలిసి విచారణకు రావడంపై పోలీసులు అభ్యంతరం వ్యక్తం చేశారు. ఏసీబీ ఆఫీస్ ప్రధాన గేటు వద్దే కేటీఆర్ కారును అడ్డుకున్నారు. దీంతో సుమారు 45 నిమిషాలపాటు అక్కడే వేచి ఉన్నారు. తనను అడ్వకేట్ల సమక్షంలోనే విచారించాలని పట్టుబట్టారు. పోలీసులు అనుమతించకపోవడంతో విచారణకు హాజరు కాకుండా అక్కడి నుంచి వెనుతిరిగారు. అయితే ఈ క్రమంలో తన లిఖితపూర్వక స్టేట్‌మెంట్‌ను ఏసీబీ డీఎస్పీకి అందించారు.

ఏసీబీ తనపై నమోదు చేసిన కేసులో తాను తెలంగాణ హైకోర్టును ఆశ్రయించిన విషయాన్ని అందులో ప్రస్తావించారు. అలాగే 'తనకు పంపిన నోటీసులు కేసుకు సంబంధించి తన నుంచి సమాచారంతోపాటు సంబంధిత పత్రాలను ఏసీబీ కోరింది. అయితే అవి ఎలాంటి పత్రాలో స్పష్టత ఇవ్వలేదు. అవి ఎలాంటి పత్రాలో స్పష్టత ఇచ్చి.. తనకు కొంత సమయం ఇవ్వాలని అందులో కోరారు. అదేవిధంగా రాజ్యాంగం, చట్టం తనకు కల్పించిన హక్కులను వినియోగించుకుంటూనే.. కేసు దర్యాప్తునకు హాజరై సహరిస్తానని తెలిపారు. అయితే హైకోర్టులో తాను వేసిన క్వాష్ పిటిషన్ తీర్పు రిజర్వులో ఉందని, తీర్పు వచ్చేదాకా తనకు గడువు ఇచ్చే అవకాశం పరిశీలించాలని' ఏసీబీ డీఎస్పీ మజిద్ ఖాన్‌ని కోరారు.

ఒక్క విద్యార్థి కూడా లేని 2097 పాఠశాలలు

హైదరాబాద్ : దేశంలో విద్యా వ్యవస్థ రోజు రోజుకు మరింత దిగజారిపోతున్నట్లు నివేదికలు స్పష్టం చేస్తున్నాయి. ఇటీవల యూనిఫైడ్ డిస్ట్రిక్ట్ ఇన్ఫర్మేషన్ సిస్టమ్ ఫర్ ఎడ్యుకేషన్ (యూడీఐఎస్ఈ) ప్లస్ ఒక నివేదిక రిలీజ్ చేసింది. అందులో ఆసక్తి గొలిపే వాస్తవాలు వెలుగు చూశాయి. ఒక వైపు వసతి గృహాలు, మరో వైపు గురుకులాలు ఏర్పాటు చేసి ప్రభుత్వ విద్యా విధానాన్ని మరింత ముందుకు తీసుకెళ్తామని చెప్తున్న అధికారులకు సాధారణ పాఠశాలల్లో విద్యార్థులు లేకపోవడం ఇబ్బందిగా మారుతోంది. గురుకులాల కోసం కార్పొరేట్ స్థాయిలో భవనాలను నిర్మించి పేద, మధ్య తరగతి పిల్లలకు విద్య అందిస్తోంది. ప్రైవేట్ కు ధీటుగా ప్రభుత్వ విద్యా వ్యవస్థను మారుస్తామని చెప్తున్న ప్రభుత్వాధికారులకు కొన్ని పాఠశాలలు తలనొప్పిగా మారాయి. తెలంగాణ రాష్ట్రంలో పాఠశాల విద్య మరింత దిగజారుతుందనేందుకు నిదర్శనంగా 2,000 పాఠశాలల్లో విద్యార్థులు లేరని ఖాళీ తరగతి గదులు మాత్రమే ఉన్నాయని విద్యా మంత్రిత్వ శాఖ విడుదల చేసిన తాజా నివేదిక చెప్తోంది. 2023-24కి సంబంధించిన జఆమోఇ ప్లస్ నివేదిక ప్రకారం.. మొత్తం 2,097 పాఠశాలల్లో ఒక్క విద్యార్థి కూడా లేదని పేర్కొంది. ఇది రాష్ట్రంలో పాఠశాల విద్య పరిస్థితిని హైలైట్ చేస్తుంది. పశ్చిమ బెంగాల్ 3,254, రాజస్తాన్ 2,167 పాఠశాలల తర్వాత జీరో ఎన్‌రోల్‌మెంట్‌లతో అధిక సంఖ్యలో పాఠశాలలతో తెలంగాణ దేశంలోనే మూడో రాష్ట్రంగా నిలిచింది. జీరో ఎన్‌రోల్‌మెంట్ ఉన్నప్పటికీ, పాఠశాలల్లో 2,000 మంది ఉపాధ్యాయులు ఉన్నారు. మొత్తం 88,429 మంది విద్యార్థులతో 5,985 పాఠశాలల్లో ఒకే ఉపాధ్యాయుడు ఉన్నాడని వెలుగులోకి వచ్చిన మరో ఆశ్చర్యకరమైన సమాచారం. 2023-24 విద్యా సంవత్సరంలో అన్ని మేనేజ్‌మెంట్ల కింద మొత్తం 72,93,644 మంది విద్యార్థులు, 3,41,460 మంది టీచర్లతో రాష్ట్రం 42,901 పాఠశాలలకు నిలయంగా

మారింది. ఇంకా, ప్రభుత్వ పాఠశాలల్లో 2021-22లో 33,03,699 నుంచి 2022-23లో 30,09,212కి 2023-24 విద్యా సంవత్సరంలో 27,79,713కి తగ్గింది. రాష్ట్రంలో ప్రాథమిక పాఠశాల స్థాయి వరకు సున్నా డ్రాపౌట్ రేటు నమోదైంది. అయినప్పటికీ సెకండరీ స్థాయిలో 13.3 శాతం బాలురు, 9.5 శాతం బాలికలు పాఠశాలకు రావడం మానివేయడంతో డ్రాపౌట్ రేటు 11.4 శాతానికి పెరిగింది. పై స్థాయికి వెళ్లేందుకు విద్యార్థులు ఆసక్తి చూపడం లేదు. ఇంకా, 42,901 పాఠశాలల్లో 11.8 శాతం 10 కంటే తక్కువ విద్యార్థుల నమోదు చేసింది కేవలం 8.7 శాతం పాఠశాలల్లో మాత్రమే 500 కంటే ఎక్కువ మంది విద్యార్థులు నమోదు చేసుకున్నారు. బాలికలు, బాలురకు మరుగుదొడ్లు లేని పాఠశాలల గురించి కూడా నివేదిక పేర్కొంది. 29,383 బాలికల పాఠశాలల్లో 2,017 మరుగుదొడ్లు లేవని, మిగిలిన వాటిలో 2,277 మరుగుదొడ్లు పనిచేయడం లేదని, బాలుర విషయానికొస్తే 28,689 పాఠశాలల్లో 4,823 పాఠశాలల్లో మరుగుదొడ్లు లేవని, 2,618 పాఠశాలల్లో నిరుపయోగంగా ఉన్నాయని తెలిపింది.

గురుకుల విద్యార్థి శైలజ కుటుంబాన్ని ప్రభుత్వం ఆదుకోవాలి : ఎమ్మెల్సీ కవిత

ఆసిఫాబాద్ : కాంగ్రెస్ ప్రభుత్వ నిర్లక్ష్యం కారణంగా వాంకిడీ ఆశ్రమ పాఠశాలలో విషాహారం తిని మృతిచెందిన బాలిక శైలజ కుటుంబ సభ్యులను ఎమ్మెల్సీ కవిత పరామర్శించారు. శైలజ చిత్రపటానికి కవిత పూలమాల వేసి నివాళులర్పించారు. గతంలో నిమ్స్ ఆస్పత్రిలో శైలజ చికిత్స పొందే క్రమంలో ఎమ్మెల్సీ కవిత పరామర్శించిన విషయం తెలిసిందే. చికిత్స పొందుతూ శైలజ మరణించిన విషయం తెలిసి చలించిన ఎమ్మెల్సీ కవిత %ా% ఆ కుటుంబానికి అండగా నిలవాలని నిర్ణయించారు. దాంతో అప్పుడు ప్రకటించిన రూ. 2 లక్షల ఆర్థిక సాయాన్ని స్వయంగా బాలిక నివాసానికి వెళ్లి అందించారు. శైలజ కుటుంబానికి కాంగ్రెస్ ప్రభుత్వం ఇచ్చిన అన్ని హామీలను అమలు చేయాలని ఎమ్మెల్సీ కవిత డిమాండ్ చేశారు. ఎమ్మెల్సీ కవిత వెంట బీఆర్ఎస్ ఎమ్మెల్యేలు కోవా లక్ష్మీ, అనిల్ జాదవ్, బీఆర్ఎస్ నాయకులు తదితరులు ఉన్నారు.

పేద, మధ్య తరగతి ప్రజలకు తీపికబురు!

-మొదటిపేజీ తరువాయి

చిగురించాయి. అయితే ఈ రేషన్ కార్డు కోసం ఏమి చేయాలి, ఎలా పొందాలనే అనుమానాలు చాలామందికి ఉండొచ్చు. జనవరి 26వ తేదీ నుంచి కొత్త రేషన్ కార్డులు జారీచేస్తామని సీఎం రేవంత్ రెడ్డి స్వయంగా ప్రకటించారు. ఈ క్రమంలో కొత్త కార్డు పొందాలంటే ఏమి చేయాలో ఇప్పుడు తెలుసుకుందాం.

ఇప్పటికే స్వీకరించిన దరఖాస్తులు

తెలంగాణలో కాంగ్రెస్ ప్రభుత్వం ఏర్పడిన తర్వాత ప్రభుత్వ పథకాల కోసం దరఖాస్తులను స్వీకరించారు. ఈ దరఖాస్తుతోనే రేషన్ కార్డులు లేనివారు తమ వివరాలను పొందుపర్చారు. రేషన్ కార్డుకోసం దరఖాస్తుచేసుకున్న వారి వివరాలు పరిశీలించిన ప్రభుత్వం.. అర్హులను గుర్తించినట్లు తెలుస్తోంది. వీరికి కొత్త రేషన్ కార్డులను జనవరి 26న అందించనుంది. అదే విధంగా ఇప్పటివరకు దరఖాస్తు చేసుకోని అర్హులు సైతం దరఖాస్తు చేసుకునేందుకు వెసులుబాటు కల్పించనుంది. ఈనెల15వ తేదీ నుంచి వారం రోజుల పాటు దరఖాస్తులను స్వీకరించే అవకాశం ఉన్నట్లు తెలుస్తోంది. వీరిలో అర్హులను గుర్తించి కొత్త రేషన్ కార్డులను జారీ చేయనుంది. కొత్త రేషన్ కార్డుల కోసం దరఖాస్తు సమర్పిస్తే ఈనెలలోనే కొత్తకార్డులు ఇంటికి రానున్నాయి.

రేషన్ కార్డులతో లింక్..

ఇప్పటివరకు ప్రభుత్వ పథకాలకు రేషన్ కార్డుతో లింక్ పెట్టిన తెలంగాణ ప్రభుత్వం.. ఇక నుంచి ఆ విధానంలో మార్పులు తీసుకువచ్చే యోచనలో ఉన్నట్లు తెలుస్తోంది. రేషన్ కార్డుతో సంబంధం లేకుండా అర్హులను ప్రభుత్వ పథకాలకు ఎంపిక చేయాలనే ప్రణాళికను రూపొందించినట్లు సమాచారం. రేషన్ కార్డుతో ప్రభుత్వ పథకాలను ముడిపెట్టడం ద్వారా అనర్హులు సైతం రేషన్ కార్డులు పొందుతుండటంతో ప్రభుత్వం ఈ దిశగా ఆలోచిస్తున్నట్లు తెలుస్తోంది.

తెలంగాణ ఓటర్ల సంఖ్య 3.35 కోట్లు..

-మొదటిపేజీ తరువాయి

రాష్ట్రంలోని మొత్తం 119 నియోజకవర్గాలకుగాను శేరిలింగంపల్లి నియోజకవర్గంలో అత్యధికంగా 7,65,982 మంది, భద్రాచలంలో అత్యల్పంగా 1,54,134 మంది ఓటర్లు ఉన్నారు.

రాష్ట్రాభివృద్ధికి సహకరించండి

-మొదటిపేజీ తరువాయి

ఉందన్నారు. ఎలక్ట్రిక్ వేహికిల్ తయారీకి అనుమతి ఇవ్వాలని కోరారు. రీజనల్ రింగ్ రోడ్డు 374 కిలోమీటర్ల నిర్మాణం జరుగుతోందని.. రీజనల్ రైల్ అవసరం కూడా ఉందన్నారు. రైల్ రింగ్‌కు అనుమతి ఇవ్వాలని కోరుతున్నట్లు తెలిపారు. వికారాబాద్ నుంచి కొడంగల్ మీదుగా కర్ణాటకకు రైల్వే లైన్ నిర్మాణానికి అనుమతి ఇవ్వాలని కోరారు. ప్రధాని కోరుకుంటున్న 5 ట్రిలియన్ ఎకానమీ సకారం కావాలంటే అన్ని రాష్ట్రాల అభివృద్ధి జరగాలని అన్నారు. తెలంగాణ రాష్ట్రం కూడా ఇందులో భాగస్వామ్యం కావాలని కోరుకుంటుందన్నారు. డ్రైపోర్ట్ ఏర్పాటు చేస్తే రాష్ట్రాభివృద్ధికి కూడా ఉపయోగకరంగా ఉంటుందని వెల్లడించారు. 1 ట్రిలియన్ ఎకానమి కాంట్రిబ్యూట్ చేసేందుకు తమకు అవసరమైన అభివృద్ధి కార్యక్రమాలకు అనుమతి ఇవ్వాలని ప్రధాన మంత్రిని సీఎం రేవంత్ రెడ్డి కోరారు. కాగా.. సికింద్రాబాద్, నాంపల్లి, కాచిగూడ రైల్వే స్టేషన్‌లపై ఒత్తిడి తగ్గించి, నగరంలో ట్రాఫిక్ రద్దీని నివారించేందుకు నాల్గో టెర్మినల్‌గా చర్లపల్లి రూపుదిద్దుకున్న విషయం తెలిసిందే. ఆరున్నరేళ్ల కాల వ్యవధిలో దాదాపు రూ.428 కోట్లతో నిర్మితమైన ఈ టెర్మినల్ అందుబాటులోకి వస్తే శివారు ప్రాంతాలకు చెందిన ప్రయాణికులకు మరింత మెరుగైన రవాణా సౌకర్యం కలుగుతుంది. అలాగే జనవరి 7 నుంచి సికింద్రాబాద్-సిర్పూర్ కాగజ్‌నగర్- సికింద్రాబాద్ (12757-12758), గుంటూరు- సికింద్రాబాద్- గుంటూర్ ఎక్స్‌ప్రెస్ (17201-17202), సికింద్రాబాద్- సిర్పూర్ కాగజ్‌నగర్- సికింద్రాబాద్ ఎక్స్‌ప్రెస్(17233-17234) రైళ్లకు చర్లపల్లిలో అదనపు స్టాపేజ్ ఏర్పాటు చేసినట్టు అధికారులు తెలిపారు. హైదరాబాద్ స్టేషన్ నుంచి చెన్నై సెంట్రల్ వెళ్లి వచ్చే రైళు (12603-12604) మార్చి 7 నుంచి,. గోరఖ్‌పూర్- సికింద్రాబాద్ వెళ్లి వచ్చే రైళ్లు (12589-12590) మార్చి 12 నుంచి చర్లపల్లి టెర్మినల్ నుంచే రాకపోకలు సాగిస్తాయని అధికారులు చెప్పారు.

కేటీఆర్‌పై కేసు పెడితే రౌడీల్లా ప్రవర్తిస్తున్నారు

వరంగల్: ఓరుగల్లును పూర్తిస్థాయిలో అభివృద్ధి చేయడమే లక్ష్యంగా తెలంగాణ ముఖ్యమంత్రి రేవంత్ రెడ్డి పని చేస్తున్నారని రెవెన్యూ, సమాచార, గృహ నిర్మాణ శాఖ మంత్రి పొంగులేటి శ్రీనివాసరెడ్డి తెలిపారు. నగరంలో భద్రకాళి ట్యాంక్ బండ్, టెక్స్ టైల్ పార్క్, అండర్ గ్రౌండ్ డ్రైనేజీ అభివృద్ధి కోసం కాంగ్రెస్ ప్రభుత్వం నిధులు కేటాయించినట్లు జిల్లా ఇన్‌ఛార్జ్ మంత్రి పొంగులేటి వెల్లడించారు. వరంగల్ రీజియన్‌కు తెలంగాణ ఆర్టీసీ కేటాయించిన 112 ఎలక్ట్రిక్ బస్సుల్లో ఇవాళ(సోమవారం) 50 బస్సులను మంత్రులు పొంగులేటి, పొన్నం ప్రభాకర్, కొండా సురేఖ ప్రారంభించారు. హనుమకొండ బాలసముద్రం హయగ్రీవాచారి గ్రౌండ్‌లో భారీ బహిరంగ సభ ఏర్పాటు చేసి బస్సులను ప్రారంభించారు. మరో 25 బస్సులను సంక్రాంతి లోపు, మిగతా వాటిని ఆ తర్వాత ప్రారంభిస్తామని పొంగులేటి తెలిపారు. అనంతరం హనుమకొండ కలెక్టరేట్‌లో అధికారులతో నిర్వహించిన సమీక్షా సమావేశంలో ముగ్గురు మంత్రులూ పాల్గొన్నారు.

ఈ సందర్భంగా మంత్రి పొంగులేటి మాట్లాడుతూ.. "పర్యావరణానికి హాని కలగకుండా తెలంగాణ ఆర్టీసీని అప్డేట్ చేస్తున్నాం. అందుకే ఎలక్ట్రికల్ బస్సులను అందుబాటులోకి తెస్తున్నాం. హైదరాబాద్‌కు ఏ టెక్నాలజీ వచ్చినా వెంటనే దాన్ని వరంగల్‌కూ తెస్తాం. ఉమ్మడి ఏపీలో 25 లక్షల ఇందిరమ్మ ఇళ్లు ఇచ్చాం. 4.5 లక్షల గృహాలను ఇప్పుడు మొదటి విడతలో ఇస్తాం. రాబోయే నాలుగేళ్లలో 20 లక్షల ఇళ్లు కట్టిస్తాం. అన్ని మండలాల్లో మోడల్ ఇందిరమ్మ గృహాలు యుద్ధప్రాతిపదికన పూర్తి చేస్తాం. సంక్రాంతికి ఇందిరమ్మ ఇళ్లు శాంక్షన్ చేస్తాం. ప్రజల వద్దకే ప్రభుత్వాన్ని పంపించాం. 80 లక్షల మంది ఇందిరమ్మ గృహాల కోసం దరఖాస్తు చేసుకున్నారు. వాటిని స్క్రూటినీ చేసి పార్టీలు, కులాలు, మతాలకు అతీతంగా లబ్ధిదారులకు అందిస్తాం. దరఖాస్తు చేసుకోని వారు భయపడాల్సిన పనిలేదు. ఇందిరమ్మ గృహాలు అనేది నిరంతర ప్రక్రియ, అర్హులకు తప్పకుండా ఇస్తాం. అసంపూర్తిగా ఉన్న డబుల్ బెడ్రూం ఇళ్లను పూర్తి చేసి అందిస్తాం. రైతు భరోసాపై వేలాది మంది రైతుల అభిప్రాయాలను సేకరించిన తర్వాతే నిర్ణయం తీసుకున్నాం. రాష్ట్ర ప్రభుత్వం ఆర్థికంగా ఇబ్బందుల్లో ఉన్నప్పటికీ ఎకరానికి రూ.12 వేలు చొప్పున రైతు భరోసా కింద ఇవ్వాలని నిర్ణయించాం. వ్యవసాయ యోగ్యమైన ప్రతి ఎకరాకు రైతు భరోసా ఇస్తాం. జనవరి 26 నుంచి రైతు భరోసా, రేషన్ కార్డులు అందిస్తాం. భూమిలేని అర్హులైన పేదలకు ఏటా రూ.12వేలు ఇస్తాం. బీఆర్ఎస్ చీఫ్ కేసీఆర్ ఒకవేళ 200 ఎకరాలు సాగు చేస్తే ఆయనకూ రైతు భరోసా ఇస్తాం. 25 లక్షల మంది అన్నదాతలకు రూ.2 లక్షల రుణమాఫీ చేశాం. సన్న వడ్లు పండించిన రైతన్నలకు రూ.500 బోనస్ ఇచ్చాం. గత ప్రభుత్వం పదేళ్లలో మర్చిపోయిన రేషన్ కార్డులను మేము ఇవ్వబోతున్నాం. ప్రజలు ఇందిరమ్మ రాజ్యంలో ఏం కోరుకున్నారో అవన్నీ నెరవేరుతాయి. పేదోడి సొమ్ము విదేశాలకు పంపించిన అక్రమార్కుడిపై చట్టప్రకారం కేసులు పెడితే ప్రతిపక్షాలు రౌడీల్లా ప్రవర్తిస్తున్నాయి. ప్రతిపక్షాల చిల్లర మాటలకు మా అభివృద్ధి పనులే సమాధానం చెప్తాయని" అన్నారు.

పెండింగ్ దరఖాస్తులను సత్వరం పరిష్కరించండి

ఎంపీడీవోలు తహసీల్దార్లు ప్రజావాణికి తప్పనిసరిగా రావాలి..!
కలెక్టర్ పమేలా సత్పతి

కరీంనగర్ : కలెక్టరేట్ ఆడిటోరియంలో ప్రజావాణి అనంతరం వివిధ దశల్లో ఉన్న అభివృద్ధి పనులు ధరణి భూ సేకరణకు సంబంధించిన దరఖాస్తుల కలెక్టర్ పమేలా సత్పతి సమీక్ష సమావేశం నిర్వహించారు. ఈ సందర్భంగా కలెక్టర్ మాట్లాడుతూ. జిల్లాలోని అన్ని హాస్టళ్లను తనిఖీ చేసి సౌకర్యాలు పరిశీలించాలని మండల ప్రత్యేక అధికారులు, ఎంఈఓలకు సూచించారు. ఏవైనా ఇబ్బందులు ఉంటే పరిష్కరించాలని సూచించారు. త్వరలో మండల ప్రత్యేక అధికారులు, ఎంఈఓలతో సమావేశం నిర్వహిస్తామని అన్నారు. జిల్లాలో పెండింగ్ లో ఉన్న ధరణి దరఖాస్తులను ఈ నెల 30 వ తేదీలోగా క్లియర్ చేయాలని అధికారులను ఆదేశించారు. విధుల్లో నిర్లక్ష్యం వహిస్తే తగిన చర్యలు తీసుకుంటామన్నారు. బాధ్యతగా విధులు నిర్వర్తించాలని. ఏవైనా ఇబ్బందులు ఉంటే తమ దృష్టికి తీసుకురావాలని సూచించారు. ప్రజావాణి లో సమర్పించిన ప్రతి దరఖాస్తును క్షేత్రస్థాయిలో పరిశీలించి పరిష్కరించాలన్నారు. తమ పరిధిలోని భూ సేకరణకు సంబంధించిన కేసులను అదనపు కలెక్టర్ రెవెన్యూ, ఆర్డీవోలు ఎప్పటికప్పుడు పరిష్కరించాలన్నారు. ఇటీవల జరిగిన దిశ కమిటీ సమావేశానికి సంబంధించి ఆయా శాఖల అధికారులు వివరాలు అందించాలన్నారు. అదనపు కలెక్టర్ ప్రఫుల్ దేశాయ్ మాట్లాడుతూ. లబ్ధిదారుల గుర్తింపునకు చేపట్టిన ఇందిరమ్మ ఇళ్ల సర్వే పూర్తి చేయడంపై అధికారులను అభినందించారు. ఇంకా ఎక్కడైనా మిగిలి ఉంటే పూర్తి చేయాలన్నారు. యాప్ లో వివరాలను తప్పుగా నమోదు చేసినట్లు తేలితే సర్వే చేసిన వారిపై చర్యలు తీసుకుంటామన్నారు. అమ్మ ఆదర్శ పాఠశాలల్లో చేపట్టిన అభివృద్ధి పనులను మండల ప్రత్యేక అధికారులు క్షేత్రస్థాయిలో పరిశీలించాలన్నారు. అంచనా వ్యయం, పెండింగ్ బిల్లుల వివరాల వంటి సమస్యలు పరిష్కరించాలన్నారు. పెండింగ్ లో ఉన్న ఈజీఎస్, ఆర్అండ్ బీ, ఎస్డీఎఫ్ పనులు పూర్తి చేయాలని ఇంజనీరింగ్ అధికారులకు సూచించారు. ఈ కార్యక్రమంలో ఇన్చార్జి డీఆర్ఓ పవన్ కుమార్, ఆర్డీవోలు మహేశ్వర్, రమేష్ బాబు, వివిధ శాఖల అధికారులు పాల్గొన్నారు.

విద్యార్థులు డ్రగ్స్ మద్యం అలవాట్లకు దూరంగా ఉండాలి

ప్రతి విద్యార్థి శ్రద్ధతో చదివి ఉన్నత శిఖరాలను అధిరోహించాలి.
గోదావరిఖని ఏసీపి మడత రమేష్

కమాన్ పూర్ : విద్యార్థులు చెడు అలవాట్లకు దూరంగా ఉండి బాగా చదువుకొని తల్లిదండ్రులకు పేరు తేవాలని గోదావరిఖని ఏసిపి మడత రమేష్ అన్నారు. సోమవారం కమాన్ పూర్ మండలంలోని గుండారం ప్రభుత్వ జూనియర్ కళాశాల మరియు జూలపల్లి ప్రభుత్వ జిల్లా పరిషత్ పాఠశాలలో విద్యార్థులకు అవగాహన కల్పించారు. ఈ సందర్భంగా ఏసీపి మడత రమేష్ మాట్లాడుతూ . . చాలావరకు ప్రభుత్వ పాఠశాలలో చదివే విద్యార్థులు మధ్యతరగతి వారే చదువుతారని తల్లిదండ్రులను వేధించకుండా పాఠశాలకు కళాశాలకు వచ్చి మంచిగా చదువుకొని ఉన్నత శిఖరాలను అధిరోహించాలని అన్నారు. యువత నేడు పెడదారిన పడుతుందని గంజాయి మద్యం ధూమపానానికి అలవాటు అవుతున్నారని అటువంటి అలవాట్లకు దూరంగా ఉండాలని కోరారు. మైనర్ విద్యార్థులకు వాహనాలు వారి తల్లిదండ్రులు ఇస్తే తండ్రి యొక్క లైసెన్సును రద్దు చేయడం జరుగుతుందని అన్నారు ముఖ్యంగా యువత మరియు విద్యార్థులు ద్విచక్ర వాహనాలపై త్రిబుల్ రైడింగ్ చేసి ప్రమాదాలకు గురవుతున్నారని దీంతో తల్లిదండ్రులకు ఖర్చుతో కూడిన పని అని అన్నారు. చాలామంది విద్యార్థులు కళాశాలలకు రాకుండా బయట తిరక్కుండా చెడుగాలవాటులకు దగ్గరవుతున్నారని అటువంటి విద్యార్థులను గుర్తించి వారికి సరైన సమాధానం చెప్పడం జరుగుతుందని అన్నారు. చాలామంది విద్యార్థుల తల్లిదండ్రులు రైతులు మరియు దినసరి కూలీలు చేసుకుంటూ మీ మిమ్ములను చదివించడం జరుగుతాయని అన్నారు. వారిని వేధించి ద్విచక్ర వాహనాలు ఇప్పించాలని కోరడం సరికాదని వారు కైకలి కూలి చేసి మిమ్ములను ఉన్నత శిఖరాలను అధిరోహించేలా చేస్తున్నారని అన్నారు. ఇప్పటికైనా విద్యార్థులు యువత గంజాయి మత్తు పదార్థాలకు మరియు మద్యానికి దూరంగా ఉండాలని సూచించారు. ఈ కార్యక్రమంలో గోదావరిఖని టూటౌన్ సీఐ నక్క ప్రసాదరావు, మండల కాంగ్రెస్ అధ్యక్షుడు వైనాల రాజు, జూలపల్లి తాజా మాజీ సర్పంచ్ బొల్లేపల్లి శంకర్ గౌడ్, కమాన్ పూర్ ఎస్సై కొట్టే ప్రసాద్, ఏ ఎస్ ఐ లు రహీం ఖలీల్ ఖాన్, మరియు విద్యార్థిని విద్యార్థులు ఉపాధ్యాయులు వారి తల్లిదండ్రులు పాల్గొన్నారు.

కిన్నెరసాని ఉపనదిలో దొంగలు పడ్డారు

-మీడియా ముసుగులో అక్రమ ఇసుక దందా
-నిషారాత్రిలో అడ్డుఅదుపు లేకుండా ఇసుక రవాణా
-రెవెన్యూ, అధికార పార్టీ నేతలు, ప్రధాన పత్రికల పాత్రికేయులు అక్రమ దందాలో మిలాకత్
-అక్రమార్కులకు కాసుల వర్షం కురిపిస్తున్న కిన్నెరసాని
-గత నెల రోజులుగా యథేచ్ఛగా సాగుతున్న దందా

భద్రాద్రి : ప్రజాస్వామ్యంలో ఫోర్త్ పిల్లర్ గా పిలవబడే మీడియాలో కొందరూ (ప్రధాన పత్రికలు) బూర్గంపాడు మండలంలో అక్రమాలతో రాజ్యమేలుతున్నారు. అవినీతి, అక్రమాలను వెలికితీసి, ప్రజలకు ప్రభుత్వానికి వారధిగా సామాజిక బాధ్యతగా వ్యవహరించాల్సిన జర్నలిస్టులు కోట్లు సంపాదించేలనే లక్ష్యంతో అక్రమాలకు తెరలేపుతూ అడ్డదారులు తొక్కుతున్నారు. ప్రధాన పత్రికలలో, శాటిలైట్ ఛానెల్ లో వర్కింగ్ జర్నలిస్టులుగా చలామణి అవుతూ, మీడియా అనే ముసుగు వేసుకున్న కొందరూ జర్నలిస్టులు, అధికార పార్టీ నేతలు, మాజీ జెడ్పిటిసి, రెవెన్యూశాఖ సిబ్బంది సహాయంతో గత నెల రోజులుగా సహజ సంపదను అక్రమంగా ఎల్లలు దాటిస్తున్నారు. తిలపాపం తలపిడికెడు అన్న చందంగా మీడియా, అధికార పార్టీ నాయకులు, మాజీ జెడ్పీటీసీ, రెవెన్యూశాఖ సిబ్బంది కలిసి నిషారాత్రిలో ఇసుకను లారీలతో డిమాండ్ ఉన్న ప్రాంతాలకు తరలించి భారీగా సొమ్ము చేసుకుంటున్నారు. వివరాల్లోకి వెళితే భద్రాద్రి కొత్తగూడెం జిల్లా, బూర్గంపాడు మండలంలోని సోంపల్లి, బుడ్డగూడెం, ఉప్పుసాక, నాగారం గ్రామాలోని సరిహద్దుల్లో ఉన్న కిన్నెరసాని ఉపనది నుండి అక్రమంగా ఇసుకను భారీ యంత్రాల సహాయంతో టిప్పర్లలో లోడు చేసి డిమాండ్ ఉన్న ప్రాంతాలకు తరలించి లక్షలు తమఖాతాలో వేసుకుంటున్నారు.

సోంపల్లి గ్రామంలో పాత్రికేయులు అక్రమంగా ర్యాంపు

బూర్గంపాడు మండల పరిధిలోని కిన్నెసాని పరివాహక ప్రాంతమైన సోంపల్లి గ్రామంలో రెవెన్యూ సిబ్బంది, అధికార పార్టీకి చెందిన నాయకులు, ప్రధాన పత్రికలలో పనిచేసే కొందరూ పాత్రికేయులు కలిసి నెల రోజులుగా అక్రమంగా ఇసుక ర్యాంపు ను ఏర్పాటు చేసుకొని జేసిబి యంత్రాలతో టిప్పర్లల్లో లోడుచేసి నిరంతరాయంగా డిమాండ్ ఉన్న ప్రాంతాలకు తరలించి లక్షలు గడిస్తున్నారు. ప్రభుత్వ ఆస్తులు కాపాడాల్సిన అధికారులు కంచె చేను మేసిన చందంగా అధికార పార్టీ నాయకులు, ప్రధాన పత్రికలలో పనిచేసే కొందరూ పాత్రికేయులు కలిసి అక్రమ ఇసుక రవాణా చేస్తుంటే చూసే వారు ముక్కున వేలేసుకుంటున్నారు. ప్రభుత్వ ఆస్తులు కాపాడాల్సిన రెవెన్యూ అధికారులు, ప్రజాపాలన అంటూ అధికారంలోకి వచ్చిన కాంగ్రెస్ పార్టీ నాయకులు, అవినీతి, అక్రమాలను వెలికితీయాల్సిన ప్రధాన పత్రికల జర్నలిస్టులు కొందరూ మీడియా ముసుగులో అక్రమ ఇసుక దందా చేస్తుంటే స్థానిక ప్రజానీకం ఇండ్లలో దుమ్ము, దూళి, పడి రహదారులు పాడవుతున్నాయనే ఆవేదనను వ్యక్తం చేస్తూ.. బాధను ఎవరికి చెప్పుకోవాలో అర్థం గాక లోలోపల మదన పడుతున్నారు.

మాజీ జెడ్పిటిసి అక్రమ ఇసుక దందా..

బుడ్డగూడెం గ్రామంలో అధికార పార్టీకి చెందిన మాజీ జెడ్పిటిసి,అతని అనుచరులు పట్టపగలే కిన్నెరసాని ఉపనది లో జేసిబి పెట్టి ట్రాక్టర్లు ద్వారా ఇసుకను మైదాన ప్రాంతంలో ప్రభుత్వ పాఠశాల ప్రక్కన దంపు చేసి రాత్రి లారీల ద్వారా ఇతర ప్రాంతాలకు తరలించి సొమ్ము చేసుకుంటున్నారు. బుడ్డగూడెం గ్రామస్థులను ప్రసన్నం చేసుకోని, ప్రశ్నించకుండా గిరిజనులకు గోవులను కోసుకోవడాని దానంగా ఇచ్చి యథేచ్ఛగా అక్రమాలకు పాల్పడుతున్నారు. మాజీ జెడ్పిటిసి చేసే అక్రమ దందాలకు అధికారుల సపోర్టు పుష్కలంగా ఉండడంతో ప్రశ్నించాల్సిన గొంతుకలు మూగబోతున్నాయి. అర్ధరాత్రి 2 రెండు గంటల నుండి అక్రమ ఇసుక టిప్పర్లను బుడ్డగూడెం జంక్షన్ నుండి జింకలగూడెం మీదుగా సీతారమా ప్రాజెక్టు వెంబడి రవాణా చేస్తూ చెక్ పోస్ట్ ను దాటిస్తున్నారు. ప్రధాన పత్రికల పాత్రికేయులు కావడంతో ఎవరూ నోరు మెదపడం లేదని స్థానికులు చర్చించుకుంటున్నారు.

ఒకరిని చూసి మరోకరు ఇసుక దందా.!

మండలంలోని ప్రధాన పత్రికల పాత్రికేయులు చేస్తున్న అక్రమ ఇసుక దందాను చూసి అదే మండలానికి చెందిన శాటిలైట్ ఛానెల్, యుట్యూబ్ ఛానెల్, పిడిఎఫ్ పత్రికలలో పనిచేసే జర్నలిస్టులు కిన్నెరసాని ఉపనది పరివాహక గ్రామాలైన నాగారం, ఉప్పుసాక ప్రాంతాల్లో అక్రమ ఇసుక దందా తగ్గేదెలా అంటూ వారి పంథాను జులుంపిస్తున్నారు. ప్రభుత్వ ఆదాయానికి భారీగా గండి కొడుతున్న బూర్గంపాడు మండల రెవెన్యూ అధికారులు, అధికార కాంగ్రెస్ పార్టీ నేతలు, మాజీ జెడ్పిటిసి, ప్రధాన పత్రికల జర్నలిస్టులు, శాటిలైట్ ఛానెల్, యూట్యూబ్, పిడిఎఫ్ పత్రికలలో పనిచేసే మీడియా మిత్రులు అడ్డుఅదుపు లేకుండా చేసే అక్రమ ఇసుక దందాను అరికట్టాలని జిల్లా కలెక్టర్, మైనింగ్ అధికారులను స్థానిక ప్రజలు ముక్తకంఠంతో కోరుతున్నారు.

ఏసీబీ ఆఫీసువద్ద హై డ్రామా

హైదారబాద్ : తెలంగాణలో రాజకీయంగా ప్రకంపనలు రేపుతున్న ఫార్ములా ఈ రేస్ కేసులో ఏసీబీ విచారణకు మాజీ మంత్రి కేటీఆర్ హాజరయ్యారు. బంజారాహిల్స్ ఏసిబి వద్ద కేటీఆర్ వాహనాన్ని పోలీసులు అడ్డుకున్నారు. కేటీఆర్ వెంట లాయర్లను వెళ్లడానికి అనుమతించకపోవడంతో ఉద్రిక్తత చోటుచేసుకుంది. తన వెంట లాయర్లు ఎందుకు రాకుడదు అని కేటీఆర్ అధికారులను ప్రశ్నించారు. దాదాపు అరగంటపాటు అక్కడ ఎదురుచూసిన కేటీఆర్.. చివరికి ఏసీబీ ఆఫీసులోపలికి వెళ్లకుండానే వెనుదిరిగారు.విచారణకు అడ్వకేట్‌కు అనుమతి ఇవ్వాలంటూ ఏసీబీకి కేటీఆర్ న్యాయవాది నోట్ ఇచ్చారు. నోట్ తీసుకున్న ఏసీబీ అధికారులు లాయర్లను వెంట పంపించేందుకు అనుమతించలేదు. చట్ట ప్రకారం ప్రతి పౌరుడికి ఉన్నతన హక్కులను వినియోగించుకోవచ్చునని.. లాయర్లను లోపలికి అనుమతించకపోవడంపై కేటీఆర్ అసంతృప్తి వ్యక్తం చేశారు. ఏసీబీ ఆఫీసు నుంచి కేటీఆర్ వెళ్లిపోయారు. అటు నుంచి నేరుగా తెలంగాణ భవన్ కు వెళ్లి పార్టీ నేతలతో కేటీఆర్ సమావేశమయ్యారు. తాను చట్టాలను అనుసరించి, న్యాయ వ్యవస్థపై నమ్మకం ఉంచి అంతకుముందు సోమవారం ఉదయం నందినగర్ లోని తన తండ్రి, తెలంగాణ మాజీ సీఎం కేసీఆర్ ఇంటికి కేటీఆర్ వెళ్లారు. అక్కడ లీగల్ టీమ్ తో కేటీఆర్ ప్రత్యేకంగా సమావేశమయ్యారు. ఫార్ములా ఈ కారు రేసు కేసుకు సంబంధించి ఏసీబీ ప్రశ్నలపై ఎలా స్పందించాలి, చెప్పాల్సిన సమాధానాలపై లాయర్లతో చర్చించారు కేటీఆర్. అనంతరం బీఆర్ఎస్ మాజీ మంత్రులు, సీనియర్ ఎమ్మెల్యేలతో కేటీఆర్ సమావేశమయ్యారు. భేటీ ముగిసిన తర్వాత కేటీఆర్ నేరుగా ఏసీబీ ఆఫీసుకు విచారణకు హాజరయ్యారు. 2022 జులై లో హైదరాబాద్ లో నిర్వహించిన ఫార్ములా ఈ రేస్ లో దాదాపు 50 కోట్లకు పైగా ప్రభుత్వ నిధులను బీఆర్ఎస్ సర్కార్, మాజీ మంత్రి కేటీఆర్ విదేశీ సంస్థలకు అనుమతులు లేకుండా మళ్లించారని ఆరోపణలు వచ్చాయి. ఇందుకు సంబంధించి కేసు నమోదు చేసిన ఏసీబీ అధికారులు, ప్రభుత్వం రాష్ట్ర గవర్నర్ అనుమతి కోరారు. నెల రోజులకు గవర్నర్ జిష్ణుదేవ్ పర్మిషన్ తో ఏసీబీ అధికారులు కేటీఆర్ పై కేసు నమోదు చేశారు.

జాతీయ సైక్లింగ్ పోటీలకు చరితరెడ్డి.....

ఎల్బీనగర్, తెలంగాణగీతం జనవరి 6 : జాతీయ స్థాయి సైక్లింగ్ పోటీలకు కర్మన్ ఘాట్ కు చెందిన చరితరెడ్డి ఎంపికైంది. కీసరలో జరుగుతున్న రాష్ట్ర స్థాయి అండర్ - 14 విభాగం ఎస్ జీఎఫ్ సైక్లింగ్ పోటీల్లో చరితరెడ్డి గోల్డ్ మెడల్ సాధించిన చరితరెడ్డి జాతీయ స్థాయి పోటీలకు ఎంపికైంది. వివరాల్లోకి వెళితే... యాదాద్రి భువనగిరి జిల్లా మోత్కూరు మండలం ముషిపట్ల గ్రామానికి చెందిన పైళ్ల నరేందర్ రెడ్డి, ఝాన్సీ దంపతులు జీవనోపాధి కోసం హైదరాబాద్ లోని కర్మన్ ఘాట్ లో నివాసం ఉంటున్నారు. మీర్ పేటలోని శ్లోక పాఠశాలలో వీరి కుమార్తె చరితరెడ్డి 7వ తరగతి చదువుతున్నది. చరితరెడ్డికి చిన్నప్పటి నుంచి క్రీడలపై ఆసక్తి. సైక్లింగ్ పోటీల్లో ప్రాథమిక స్థాయిలోనే ఉత్తమ ప్రతిభ చాటింది. ఈ క్రమంలో కీసరలో నిర్వహిస్తున్న అండర్ -14లో సైక్లింగ్ పోటీల్లో చరితరెడ్డి పాల్గొని గోల్డ్ మెడల్ సాధించి, జాతీయ స్థాయి పోటీలకు ఎంపికైంది. ఈ నెల 17న జార?ండ్ రాష్ట్రంలో జరుగనున్న జాతీయ పోటీల్లో చరితరెడ్డి పాల్గొనున్నది.

బొంతపల్లి లో సే నో టు డ్రగ్స్ ర్యాలీ

సంగారెడ్డి : పటాన్చెరు నియోజకవర్గం గుమ్మడిదల మండలం బొంతపల్లి గ్రామంలో మండల యువజన సంఘాల సమితి ఆధ్వర్యంలో యాంటీ డ్రగ్స్ నివారణకు బొంతపల్లి కమాన్ నుండి అంబేద్కర్ విగ్రహం వద్దకు ర్యాలీ నిర్వహించారు. కార్యక్రమంలో మండల ఇంచార్జ్ ఎంపీడీవో ఉమాదేవి ముఖ్య అతిథిగా పాల్గొన్నారు అనంతరం అంబేద్కర్ విగ్రహానికి పూలమాల వేశారు. అనంతరం వారు మాట్లాడుతూ యువత మద్యం గంజాయి డ్రగ్స్ గుట్కా వంటి చెడు వ్యసనాలకు బానిసలు కాకుండా ఉండాలని స్వామి వివేకనంద స్ఫూర్తితో ముందుకు సాగాలని జానపద కళాకారుల గీతాలతో పిలుపునిచ్చారు.. కార్యక్రమంలో యువజన సంఘాల నాయకులు వడ్డే ఎల్లయ్య మంద భాస్కర్ రెడ్డి చెన్నం శెట్టి ఉదయ్ కుమార్ సార్ రెడ్డి గారి బిక్షపతి రెడ్డి సుదర్శన్ విష్ణు పాండు యువజన సంఘాల నాయకులు యువకులు, తదితరులు పాల్గొన్నారు.

చైనా మాంజాను స్వాధీనం చేసుకున్న సిద్దిపేట టాస్క్ ఫోర్స్ పోలీసులు

సిద్దిపేట : 267 చైనా మాంజా బండల్స్ విలువ 1,19,700 సిద్దిపేట టూ టౌన్ పోలీస్ స్టేషన్ పరిధిలోని పెద్ది మురళి బాలాజీ బుక్ డిపో సిద్దిపేట పట్టణం అతని పాత ఇల్లు పారుపల్లి స్ట్రీట్ లో ప్రభుత్వం నిషేధించిన చైనా మాంజా కలిగి ఉన్నాడని మరియు రహస్యంగా అమ్ముతున్నాడని నమ్మదగిన సమాచారంపై సిద్దిపేట టాస్క్ ఫోర్స్ పోలీసులు వెళ్లి పాత ఇంటిలో తనిఖీలు చేసి 267 చైనా మాంజా బండల్స్, అందాజ విలువ 1,19,700 గలవి స్వాధీనం చేసుకుని సిద్దిపేట టూ టౌన్ పోలీసులకు అప్పగించడం జరిగింది. సిద్దిపేట టూ టౌన్ పోలీసులు కేసు నమోదు చేసి పరిశోధన ప్రారంభించారు ఈ సందర్భంగా టాస్క్ ఫోర్స్ అధికారులు మాట్లాడుతూ. గ్రామాలలో పట్టణాలలో ప్రభుత్వం నిషేధించిన చైనా మాంజాను ఎవరైనా కలిగి ఉన్నా ఇతరులకు అమ్మిన చట్ట ప్రకారం చర్యలు తీసుకుంటామని హెచ్చరించారు. నైలాల్, సింథటిక్ దారాలతో తయారు చేసే ఈ చైనా మాంజాలతో మనుషులతో పాటు ఎగిరే పక్షులకు ప్రమాదకరం రోడ్ల పై మోటార్ సైకిల్ తో వెళ్లే వారికి కూడా అది చూడకుండా మెడకు కాళ్లకు తట్టుకొని చనిపోయిన సంఘటనలు కూడా జరిగాయి. మరియు పర్యవరణానికి విపత్తుగా కావడంతో జాతీయ హరిత ట్రిబ్యూనల్ ఆదేశాలను మేరకు చైనా మాంజా విక్రయాలు, వినియోగంపై ప్రత్యేక దృష్టి సారించడం జరిగింది. ఏవరైన చైనా మాంజా విక్రయిస్తున్న, కలిగి ఉన్న, సమాచారం ఉంటే వెంటనే సిద్దిపేట టాస్క్ ఫోర్స్ అధికారుల నెంబర్లు 8712667445, 8712667446, 8712667447 లకు సమాచారం అందించాలని సూచించారు. సమాచారం అందించిన వారి పేర్లు గోప్యంగా ఉంచడం జరుగుతుందన్నారు.

న్యాయ సేవాధికార సంస్థ ఆధ్వర్యంలో న్యాయ విజ్ఞాన సదస్సు

కరీంనగర్ : సీనియర్ సివిల్ జడ్జ్ మరియు జిల్లా న్యాయ సేవాధికార సంస్థ కార్యదర్శి కే వెంకటేష్ ఆధ్వర్యంలో దుర్శేడు గ్రామంలోని జిల్లా ప్రజా పరిషత్ ప్రభుత్వ ఉన్నత పాఠశాలలో నందు న్యాయవిజ్ఞాన సదస్సు నిర్వహించారు. విద్యార్థులు విద్యార్థి దశలో ముఖ్యంగా క్రమశిక్షణ అలవర్చుకోవాలని క్రమశిక్షణ ఉంటేనే భవిష్యత్తు బాగుంటుందని తెలిపారు, మాదక ద్రవ్యాలను సేవించడం కాని, మాదక ద్రవ్యాలను వినియోగించే వారితో స్నేహం చేయకూడదని మాదక ద్రవ్యాలను వినియోగించిన, కలిగి ఉన్న కఠినమైన చట్టాలు ఉన్నాయని కఠిన శిక్షలకు గురి కావాల్సి ఉంటుంది అని తెలియజేశారు, ఈ సందర్భంగా విద్యార్థులు క్రమశిక్షణతో వ్యవహరించాలని చెడు వ్యసనాలకు పాల్పడవద్దని గురువుల పట్ల వినయంగా వ్యవహరించాలని కోరారు పాఠశాల ఒక దేవాలయం లాంటిదని దానిని కాపాడుకోవాల్సిన బాధ్యత విద్యార్థులపై కూడా ఉందని తెలియజేశారు. తమ పిల్లల యొక్క నడవడికను తల్లిదండ్రులు గమనించాలని హాజరైన తల్లిదండ్రులకు సూచించారు. ఈ సందర్భంగా ఎలాంటి న్యాయపరమైన లేదా న్యాయ సేవ అవసరమైన సంప్రదించవలసిందిగా పాఠశాల సిబ్బందిని ఆదేశించారు, ఇట్టి కార్యక్రమంలో న్యాయ సేవాధికార సంస్థ కార్యదర్శి కే వెంకటేష్ తో పాటు లీగల్ ఏడ్ డిఫెన్స్ కౌన్సిల్ తణుకు మహేష్, రూరల్ పోలీస్ స్టేషన్ ఎస్ఐ లక్ష్మారెడ్డి, పాఠశాల ప్రధానోపాధ్యాయులు, బోధన మరియు బోధనేతర సిబ్బంది పాల్గొన్నారు.

ఆన్లైన్ ధని లోన్ యాప్‌ల ద్వారా 2 కోట్లు కాజేసిన సైబర్ నేరగాళ్ల ముఠా పట్టివేత

సైబర్ నేరాలపై ప్రజలు అప్రమత్తంగా ఉండాలి
జిల్లా ఎస్పీ రావుల గిరిధర్

వనపర్తి : ఆన్లైన్ ద్వారా ధని యాప్ పేరుతో గుర్తుతెలియని వ్యక్తులు అమాయకులకు ఫోన్లు చేసి మీకు లోన్ సాంక్షన్ అయ్యిందని ఇన్స్యూరెన్స్, ప్రాసెసింగ్ ఫీజు పేరుతో కోట్ల రూపాయలు టోకరా పెట్టారు. సోమవారం రోజు జిల్లా పోలీస్ కార్యాలంలో వనపర్తి జిల్లా ఎస్పీ రావుల గిరిధర్ ఐ పి ఎస్ విలేకరుల సమావేశంలో సైబర్ క్రైమ్ వివలాలు వెల్లడించారు. వనపర్తి టౌన్ కు చెందిన శ్రీ తోగుట రాజు, వయసు 43 సంవత్సరాలు, వృత్తి మెకానిక్, నివాసం: ఇంటి నెంబర్ 1-96/1 బాలనగర్, వనపర్తి టౌన్, తేది 17.12.2024 రోజు మధ్యాహ్నం 12:48 గంటల సమయంలో అతను ఫేస్బుక్ చూస్తుండగా, ఆష్ట్రజీనితి ఫైనాన్స్ లోన్ యాప్ ప్రకటనల పేజీ ను టచ్ చేయగా అతనికి ఒక అజ్ఞాత వ్యక్తి కాల్ చేసి మేము ధని ఫైనాన్స్ నుంచి మాట్లాడుచున్నాము మీకు ఏమైనా లోని కావాలనా అని అడిగినారు. అందుకు అతను 3 లక్షల రూపాయలు కావలెను అన్నాడు. మూడు లక్షల లోను ఇస్తాము దానికి ప్రతి నెల 8860 రూపాయలు కట్టాలి అన్నారు. ఈ విధంగా 36 నెలలు కట్టాలి అన్నారు. కొద్దిసేపటికి స్కానర్ పంపియగా అతని కొడుకు టి అరవింద్ ఫోన్ పే నుండి ఇన్సూరెన్స్ కొరకు అని మొదటగా 6,850/-లు ధర్మేంద్ర కుమార్ పేరు పై స్కానర్ ద్వారా పంపించినాడు, మరికొద్ది సేపటికి 8860/- రూపాయలు పైన ఉన్న స్కానర్ కు పంపించినరు, దానికి ఒక తిట నెంబర్ వచ్చినది, ఇట్టి మొత్తం నైట్ వరకు అకౌంట్ లొ జమ అయిపోతది అన్నారు. నైట్ వరకు వేచి చూసిన తర్వాత అకౌంట్ లోకి ఎలాంటి లోని డబ్బు రానాందుకు అతను 8:30 గం ల సమయంలో వారికి ఫోన్ చేసినాడు. ఎలాంటి సమాధానం లేదు.